Sešit A 2

Seznam sestav a tabulek, které jsou nedílnou součástí návrhu Státního závěrečného účtu kapitoly 334 - Ministerstvo kultury ČR za rok 2016

Tabulka č. 1 Bilance příjmů a výdajů státního rozpočtu v druhovém členění rozpočtové skladby

Tabulka č. 2 Plnění závazných ukazatelů státního rozpočtu

Tabulka č. 3 Rozbor zaměstnanosti a čerpání mzdových prostředků za rok 2016

Tabulka č. 4 Přehled výdajů státního rozpočtu na podporu výzkumu, vývoje a inovací

Tabulka č. 5 Přehled výdajů organizačních složek státu, příspěvků a dotací příspěvkovým a podobným organizacím, transferů a půjčených prostředků (návratných finančních výpomocí) krajům a obcím, podnikatelským a jiným subjektům z rozpočtu kapitoly

Tabulka č. 6 Přehled účelových transferů a půjčených prostředků (návratných finančních výpomocí) krajům, obcím a jiným subjektům z rozpočtu kapitoly

Tabulka č. 7 Výdaje účelově určené na programové financování

Tabulka č. 8 Výdaje kapitoly na programy/projekty spolufinancované z rozpočtu Evropské unie nebo finančních mechanismů

Tabulka č. 9 Výdaje na platy a ostatní platby za provedenou práci v rámci/ostatní osobní náklady v rámci programů/projektů spolufinancovaných rozpočtu Evropské unie nebo finančních mechanismů v roce 2016 za jednotlivé OSS a PO

Tabulka č. 10 Příjmy kapitoly na programy/projekty spolufinancované z rozpočtu Evropské unie nebo finančních mechanismů

Příloha č. 1 Výdaje na zahraniční pracovní cesty v roce 2016 - příspěvkové organizace Ministerstva kultury

Příloha č. 2 Bezúplatné převody majetku - příspěvkové organizace Ministerstva kultury

Příloha č. 3 Soupis vnitřních a vnějších kontrol - příspěvkové organizace Ministerstva kultury

Příloha č. 4 Organizační schéma kapitoly 334 Ministerstvo kultury ČR

Příloha č. 5 Kompetenční uspořádání mezi Ministerstvem kultury ČR a jím zřizovanými příspěvkovými organizacemi

Bilance příjmů a výdajů státního rozpočtu
v druhovém členění rozpočtové skladby

Období: 012.2016
KAPITOLA:334 Ministerstvo kultury

v tis.Kč

U K A Z A T E L	Skutečnost 012.2015	R O Z P O Č E T 012.2016		Skutečnost 012.2016	%	Index
		Schválený rozpočet	Rozpočet po změnách		plnění 3:2	Sk012.2016/Sk012.2015 3:0
	0	*1*	*2*	*3*	*4*	*5*
P Ř Í J M Y						
Daně z příjmů fyzických osob						
v tom: Daň z příjmů fyzických osob ze závislé činnosti a funkčních požitků						
Daň z příjmů fyzických osob ze samostatně výdělečné činnosti						
Daň z příjmů fyzických osob z kapitálových výnosů						
Daně z příjmů právnických osob						
Daně z příjmů, zisku a kapitálových výnosů						
Obecné daně ze zboží a služeb v tuzemsku						
v tom: Daň z přidané hodnoty						
Zvláštní daně a poplatky ze zboží a služeb v tuzemsku						
Daně ze zboží a služeb v tuzemsku						
Daně a poplatky z provozu motorových vozidel						
Poplatky a odvody v oblasti životního prostředí						
Místní poplatky z vybraných činností a služeb						
Ostatní odvody z vybraných činností a služeb						
Správní poplatky	34,60	10,00	10,00	30,30	303,00	87,57
Poplatky na činnost správních úřadů						
Daně a poplatky z vybraných činností a služeb	**34,60**	**10,00**	**10,00**	**30,30**	**303,00**	**87,57**
Daně a cla za zboží a služby ze zahraničí						
v tom: Clo						
Podíl na vybraných clech						
Daně a cla za zboží a služby ze zahraničí						
Daně z majetku						
Daně z majetkových a kapitálových převodů						
v tom: Daň dědická, darovací a z převodu nemovitostí						
Majetkové daně						
Pojistné na sociální zabezpečení a příspěvek na státní politiku zaměstnanosti *)						
z toho: Pojistné na důchodové pojištění (z PSP 161 a 162)						
Pojistné na veřejné zdravotní pojištění						
Pojistné na úrazové pojištění						
Zrušené daně z objemu mezd						
Povinné pojistné						
Ostatní daňové příjmy						
Ostatní daňové příjmy						
DAŇOVÉ PŘÍJMY CELKEM (daně, poplatky, pojistné)	**34,60**	**10,00**	**10,00**	**30,30**	**303,00**	**87,57**
Z daňových příjmů celkem: **příjmy z daní a poplatků**	**34,60**	**10,00**	**10,00**	**30,30**	**303,00**	**87,57**

Bilance příjmů a výdajů státního rozpočtu
v druhovém členění rozpočtové skladby

Období: 012.2016
KAPITOLA:334 Ministerstvo kultury

v tis.Kč

UKAZATEL	Skutečnost 012.2015	ROZPOČET 012.2016 Schválený rozpočet	ROZPOČET 012.2016 Rozpočet po změnách	Skutečnost 012.2016	% plnění 3:2	Index Sk012.2016/Sk012.2015 3:0
	0	1	2	3	4	5
Příjmy z vlastní činnosti	1,44			0,09		5,89
Odvody přebytků organizací s přímým vztahem	110.043,51	157.174,00	157.174,00	119.693,05	76,15	108,77
z toho: Odvody příspěvkových organizací	107.547,00	114.596,00	114.596,00	112.972,00	98,58	105,04
Ostatní odvody příspěvkových organizací	2.496,51	42.578,00	42.578,00	6.721,05	15,79	269,22
Příjmy z pronájmu majetku	701,64			517,70		73,79
Výnosy z finančního majetku	3,03	9,00	9,00	4,23	47,03	139,80
Soudní poplatky						
Příjmy z vlastní činnosti a odvody přebytků organizací s přímým vztahem	**110.749,62**	**157.183,00**	**157.183,00**	**120.215,07**	**76,48**	**108,55**
Přijaté sankční platby	39,00	2,00	2,00	48,50	2.425,00	124,36
Přijaté vratky transferů a ostatní příjmy z finančního vypořádání předchozích let						
Přijaté sankční platby a vratky transferů	**39,00**	**2,00**	**2,00**	**48,50**	**2.425,00**	**124,36**
Příjmy z prodeje krátkodobého a drobného dlouhodobého majetku						
Ostatní nedaňové příjmy (PSP 233 zrušeno)	774,18			933,55		120,58
Příjmy z využívání výhradních práv k přírodním zdrojům						
Příjmy za využívání dalších majetkových práv						
Dobrovolné pojistné						
Příjmy z prodeje nekapitálového majetku a ostatní nedaňové příjmy	**774,18**			**933,55**		**120,58**
Splátky půjčených prostředků od podnikatelských subjektů						
Splátky půjčených prostředků od obecně prospěšných společností a podobných subjektů						
Splátky půjčených prostředků od veřejných rozpočtů **ústřední úrovně**						
Splátky půjčených prostředků od veřejných rozpočtů **územní úrovně**						
Splátky půjčených prostředků od zřízených a podobných subjektů						
Splátky půjčených prostředků od obyvatelstva						
Splátky půjčených prostředků ze zahraničí						
Splátky za úhradu dluhů nebo dodávek						
Přijaté splátky půjčených prostředků						
Příjmy sdílené s Evropskou unií						
Příjmy sdílené s nadnárodním orgánem						
NEDAŇOVÉ PŘÍJMY CELKEM	**111.562,80**	**157.185,00**	**157.185,00**	**121.197,12**	**77,10**	**108,64**
Příjmy z prodeje dlouhodobého majetku (kromě drobného)						
Ostatní kapitálové příjmy						
Příjmy z prodeje dlouhodobého majetku a ostatní kapitálové příjmy						
Příjmy z prodeje dlouhodobého finančního majetku						
Příjmy z prodeje dlouhodobého finančního majetku						
KAPITÁLOVÉ PŘÍJMY CELKEM						
Neinvestiční přijaté transfery od veřejných rozpočtů ústř. úrovně	104.045,33		2.064,97	85.892,54	4.159,51	82,55
z toho: Neinvestiční převody z Národního fondu	104.045,33		2.064,97	85.892,54	4.159,51	82,55
Neinvestiční přijaté transfery od veřejných rozpočtů územní úrovně						
Převody z vlastních fondů						
Neinvestiční přijaté transfery ze zahraničí						
z toho: Neinvestiční transfery přijaté od Evropské unie						
Neinvestiční přijaté transfery ze státních finančních aktiv						
Neinvestiční přijaté transfery	**104.045,33**		**2.064,97**	**85.892,54**	**4.159,51**	**82,55**
Investiční přijaté transfery od veřejných rozpočtů ústřední úrovně	490.058,16			227.617,79		46,45
z toho: Investiční převody z Národního fondu	490.058,16			227.617,79		46,45
Investiční přijaté transfery od veřejných rozpočtů územní úrovně						
Investiční přijaté transfery ze zahraničí						
z toho: Investiční transfery přijaté od Evropské unie						
Investiční přijaté transfery ze státních finančních aktiv						
Investiční přijaté transfery	**490.058,16**			**227.617,79**		**46,45**
PŘIJATÉ TRANSFERY CELKEM	**594.103,48**		**2.064,97**	**313.510,33**	**15.182,35**	**52,77**
PŘÍJMY STÁTNÍHO ROZPOČTU CELKEM	**705.700,88**	**157.195,00**	**159.259,97**	**434.737,74**	**272,97**	**61,60**

Bilance příjmů a výdajů státního rozpočtu
v druhovém členění rozpočtové skladby

Období: 012.2016
KAPITOLA:334 Ministerstvo kultury

v tis.Kč

UKAZATEL	Skutečnost 012.2015	ROZPOČET 012.2016 Schválený rozpočet	ROZPOČET 012.2016 Rozpočet po změnách	Skutečnost 012.2016	% plnění 3:2	Index Sk012.2016/Sk012.2015 3:0
	0	1	2	3	4	5
V Ý D A J E						
Platy	125.337,78	126.358,15	129.385,82	131.232,04	101,43	104,70
v tom: Platy zaměstnanců v pracovním poměru	89.477,80	23.739,97	23.214,66	23.270,35	100,24	26,01
Platy zaměstnanců ozbrojených sborů a složek ve služebním poměru						
Platy státních zaměstnanců ve správních úřadech	35.859,98	102.618,18	106.171,16	107.961,70	101,69	301,06
Platy zaměstnanců v pracovním poměru odvozované od platů ústavních činitelů						
Ostatní platy						
Ostatní platby za provedenou práci	14.168,05	11.142,42	14.561,83	12.591,26	86,47	88,87
v tom: Ostatní osobní výdaje	12.391,06	8.873,82	13.058,23	11.087,66	84,91	89,48
Platy představitelů státní moci a některých orgánů	1.405,20	1.503,60	1.503,60	1.503,60	100,00	107,00
Odměny členů zastupitelstev obcí a krajů						
Odstupné	371,79	765,00				
Odbytné						
Odchodné						
Náležitosti osob vykonávajících vojenská cvičení a další vojenskou službu						
Ostatní platby za provedenou práci jinde nezařazené						
Povinné pojistné placené zaměstnavatelem [4)]	46.597,79	45.979,15	47.617,16	47.902,50	100,60	102,80
z toho: Pojistné na SZ, přísp. na politiku zaměstnanosti, veřejné zdravotní pojištění a ostatní povinné pojistné placené zaměstnavatelem	46.597,79	45.979,15	47.617,16	47.902,50	100,60	102,80
Odměny za užití duševního vlastnictví						
Mzdové náhrady	2.242,13					
Výdaje na platy, ostatní platby za provedenou práci a pojistné	**188.345,75**	**183.479,72**	**191.564,81**	**191.725,81**	**100,08**	**101,79**
Nákup materiálu	8.333,16	5.857,43	7.971,74	6.650,63	83,43	79,81
Úroky a ostatní finanční výdaje	64,68	91,32	91,32	58,07	63,59	89,78
Nákup vody, paliv a energie	6.142,10	6.820,00	5.976,11	5.806,13	97,16	94,53
Nákup služeb	48.397,55	46.091,72	37.614,40	35.383,02	94,07	73,11
Ostatní nákupy	10.659,18	12.937,55	15.005,59	15.079,07	100,49	141,47
z toho: Opravy a udržování	3.675,37	3.800,00	6.023,09	7.435,63	123,45	202,31
Cestovné (tuzemské i zahraniční)	5.403,63	5.698,87	6.510,75	5.727,59	87,97	106,00
Poskytnuté zálohy, jistiny, záruky a vládní úvěry						
Výdaje související s neinvestičními nákupy, příspěvky, náhrady a věcné dary	2.060.969,22	2.061.625,42	2.062.628,77	2.062.250,72	99,98	100,06
Neinvestiční nákupy a související výdaje	**2.134.565,90**	**2.133.423,44**	**2.129.287,93**	**2.125.227,64**	**99,81**	**99,56**
Neinvestiční transfery podnikatelským subjektům	199.487,27	149.675,39	309.969,15	169.966,38	54,83	85,20
Neinvestiční transfery neziskovým a pod.organizacím	2.003.067,11	1.947.365,62	1.996.532,93	2.024.082,12	101,38	101,05
z toho: Neinvestiční transfery občanským sdružením	197.924,38	195.057,12	229.387,73	228.355,00	99,55	115,37
Ostatní neinvestiční transfery neziskovým a podobným organizacím	34.420,00	10.525,60	36.412,00	55.153,28	151,47	160,24
Neinvestiční nedotační transfery podnikatelským subjektům	250,00	350,00	200,00	200,00	100,00	80,00
Neinvestiční nedotační transfery neziskovým a pod. organizacím	520,00	675,00	550,00	550,00	100,00	105,77
Neinvestiční transfery v souvislosti s nemocenským pojištěním						
Neinvestiční transfery soukromoprávním subjektům	**2.203.324,38**	**2.098.066,01**	**2.307.252,08**	**2.194.798,50**	**95,13**	**99,61**
Neinvestiční transfery veřejným rozpočtům **ústřední úrovně**	801.891,40	801.800,00	802.000,00	802.000,00	100,00	100,01
z toho: Neinvestiční transfery státním fondům	801.891,40	801.800,00	801.800,00	801.800,00	100,00	99,99
Neinvestiční transfery fondům sociálního a veřejného zdravotního pojištění						
Neinvestiční transfery prostředků do státních finančních aktiv						

Bilance příjmů a výdajů státního rozpočtu
v druhovém členění rozpočtové skladby

Období: 012.2016
KAPITOLA:334 Ministerstvo kultury

v tis.Kč

UKAZATEL	Skutečnost 012.2015	ROZPOČET 012.2016 Schválený rozpočet	ROZPOČET 012.2016 Rozpočet po změnách	Skutečnost 012.2016	% plnění 3:2	Index Sk012.2016/Sk012.2015 3:0
	0	1	2	3	4	5
Neinvestiční transfery veřejným rozpočtům **územní úrovně**	387.878,11	421.359,01	406.891,30	432.771,86	106,36	111,57
v tom: Neinvestiční transfery obcím	323.003,11	389.688,01	378.307,80	401.668,43	106,18	124,35
Neinvestiční transfery obcím v rámci souhrnného dotačního vztahu						
Neinvestiční transfery krajům	64.605,00	31.471,00	28.583,50	31.103,43	108,82	48,14
Neinvestiční transfery krajům v rámci souhrnného dotačního vztahu						
Neinvestiční transfery regionálním radám						
Ostatní neinvestiční transfery veřejným rozpočtům územní úrovně	270,00	200,00				
Neinvestiční transfery příspěvkovým a podobným organizacím	4.223.748,80	4.563.147,76	4.405.348,91	4.436.629,62	100,71	105,04
Převody vlastním fondům	1.253,49	1.895,37	1.958,19	1.968,38	100,52	157,03
z toho: Převody fondu kulturních a sociálních potřeb a sociálnímu fondu obcí a krajů	1.253,49	1.895,37	1.958,19	1.968,38	100,52	157,03
Převody do fondů organizačních složek státu						
Ostatní neinvestiční transfery jiným veřejným rozpočtům	2.660,67	100,00	4.164,49	3.149,12	75,62	118,36
Neinvestiční transfery veřejnoprávním subjektům a mezi peněžními fondy téhož subjektu	**5.417.432,47**	**5.788.302,14**	**5.620.362,89**	**5.676.518,98**	**101,00**	**104,78**
Sociální dávky						
Náhrady placené obyvatelstvu	583,81	626,30	626,30	482,78	77,08	82,69
Ostatní neinvestiční transfery obyvatelstvu	75.375,10	112.477,00	88.511,00	92.113,32	104,07	122,21
Neinvestiční transfery obyvatelstvu	**75.958,91**	**113.103,30**	**89.137,30**	**92.596,10**	**103,88**	**121,90**
Neinvestiční transfery mezinárodním organizacím a nadnárodním orgánům	8.600,98	10.124,20	9.976,20	10.041,64	100,66	116,75
z toho: Odvody vlastních zdrojů Evropských společenství do rozpočtu Evropské unie podle daně z přidané hodnoty						
Odvody vlastních zdrojů Evropských společenství do rozpočtu Evropské unie podle hrubého národního důchodu						
Neinvestiční transfery cizím státům				2.000,00		
Ostatní neinvestiční transfery do zahraničí	4.709,32	4.220,00	6.620,00	6.879,48	103,92	146,08
Neinvestiční transfery do zahraničí	**13.310,30**	**14.344,20**	**16.596,20**	**18.921,12**	**114,01**	**142,15**
Neinvestiční půjčené prostředky **podnikatelským subjektům**						
Neinvestiční půjčené prostředky **neziskovým a podobným organizacím**						
Neinvestiční půjčené prostředky **veřejným rozpočtům ústřední úrovně**						
Neinvestiční půjčené prostředky **veřejným rozpočtům územní úrovně**						
Neinvestiční půjčené prostředky **příspěvkovým a pod. organizacím**						
Neinvestiční půjčené prostředky **obyvatelstvu**						
Neinvestiční půjčené prostředky **do zahraničí**						
Neinvestiční půjčené prostředky						
Převody Národnímu fondu na spolufinancování **programu PHARE**						
Převody Národnímu fondu na spolufinancování **programu ISPA**						
Převody Národnímu fondu na spolufinancování **programu SAPARD**						
Převody Národnímu fondu na spolufinancování **komunitárních programů**						
Převody Národnímu fondu na spolufinancování ostatních programů Evropských společenství a ČR						
Převody Národnímu fondu na spolufinancování související s poskytnutím pomoci ČR ze zahraničí						
Převody ze státního rozpočtu do Národního fondu na vyrovnání kurzových rozdílů						
Ostatní převody do Národního fondu						
Neinvestiční převody Národnímu fondu						
Ostatní neinvestiční výdaje						
Ostatní neinvestiční výdaje						
BĚŽNÉ VÝDAJE CELKEM	**10.032.937,70**	**10.330.718,81**	**10.354.201,21**	**10.299.788,15**	**99,47**	**102,66**

Bilance příjmů a výdajů státního rozpočtu
v druhovém členění rozpočtové skladby

Období: 012.2016
KAPITOLA:334 Ministerstvo kultury

v tis.Kč

UKAZATEL	Skutečnost 012.2015	ROZPOČET 012.2016 Schválený rozpočet	ROZPOČET 012.2016 Rozpočet po změnách	Skutečnost 012.2016	% plnění 3:2	Index Sk012.2016/Sk012.2015 3:0
	0	1	2	3	4	5
Pořízení dlouhodobého nehmotného majetku	14.007,11	44.180,00	34.322,73	13.890,97	40,47	99,17
Pořízení dlouhodobého hmotného majetku	12.106,38	4.880,00	15.645,44	33.727,81	215,58	278,60
Pozemky						
Investiční nákupy a související výdaje	**26.113,49**	**49.060,00**	**49.968,18**	**47.618,78**	**95,30**	**182,35**
Nákup akcií a majetkových podílů						
Nákup akcií a majetkových podílů						
Investiční transfery podnikatelským subjektům	455,00		676,71	676,71	100,00	148,73
Investiční transfery neziskovým a pod. organizacím	23.205,08	7.500,00	44.260,76	3.982,33	9,00	17,16
Investiční transfery veřejným rozpočtům **ústřední úrovně**		180.000,00	180.000,00	180.000,00	100,00	
z toho: Investiční transfery státním finančním aktivům						
Investiční transfery veřejným rozpočtům **územní úrovně**	27.686,89	75.600,00	36.717,83	31.272,93	85,17	112,95
v tom: Investiční transfery obcím	25.020,77	7.000,00	18.209,57	25.716,27	141,22	102,78
Investiční transfery krajům	2.666,12	68.600,00	18.508,26	5.556,66	30,02	208,42
Investiční transfery obcím v rámci souhrnného dotačního vztahu						
Investiční transfery krajům v rámci souhrnného dotačního vztahu						
Investiční transfery regionálním radám						
Ostatní investiční transfery veřejným rozpočtům územní úrovně						
Investiční transfery příspěvkovým a podobným organizacím	1.412.094,41	1.064.264,50	1.404.191,60	1.207.280,62	85,98	85,50
Investiční převody vlastním fondům						
Investiční transfery obyvatelstvu						
Investiční transfery do zahraniční						
Investiční transfery	**1.463.441,37**	**1.327.364,50**	**1.665.846,90**	**1.423.212,59**	**85,43**	**97,25**
Investiční půjčené prostředky podnikatelským subjektům						
Investiční půjčené prostředky neziskovým a podobným organizacím						
Investiční půjčené prostředky veřejným rozpočtům **ústřední úrovně**						
Investiční půjčené prostředky veřejným rozpočtům **územní úrovně**						
Investiční půjčené prostředky příspěvkovým a podobným organizacím						
Investiční půjčené prostředky obyvatelstvu						
Investiční půjčené prostředky do zahraničí						
Investiční půjčené prostředky						
Investiční převody Národnímu fondu na spolufinancování **programu PHARE**						
Investiční převody Národnímu fondu na spolufinancování **programu ISPA**						
Investiční převody Národnímu fondu na spolufinancování **programu SAPARD**						
Investiční převody Národnímu fondu na spolufinancování **komunitárních programů**						
Investiční převody Národnímu fondu na spolufinancování ostatních programů Evropských společenství a ČR						
Investiční převody Národnímu fondu na spolufinancování související s poskytnutím pomoci ČR ze zahraničí						
Ostaní investiční převody do Národního fondu						
Investiční převody Národnímu fondu						
Ostatní kapitálové výdaje						
Ostatní kapitálové výdaje						
KAPITÁLOVÉ VÝDAJE CELKEM	**1.489.554,86**	**1.376.424,50**	**1.715.815,08**	**1.470.831,37**	**85,72**	**98,74**
VÝDAJE STÁTNÍHO ROZPOČTU CELKEM	**11.522.492,56**	**11.707.143,31**	**12.070.016,29**	**11.770.619,52**	**97,52**	**102,15**
Rozdíl příjmů a výdajů státního rozpočtu	**-10.816.791,68**	**-11.549.948,31**	**-11.910.756,32**	**-11.335.881,78**	**95,17**	**104,80**

Bilance příjmů a výdajů státního rozpočtu
v druhovém členění rozpočtové skladby

Období: 012.2016
KAPITOLA:334 Ministerstvo kultury

v tis.Kč

U K A Z A T E L	Skutečnost 012.2015	R O Z P O Č E T 012.2016		Skutečnost 012.2016	%	Index
		Schválený rozpočet	Rozpočet po změnách		plnění 3:2	Sk012.2016/Sk012.2015 3:0
	0	1	2	3	4	5
FINANCOVÁNÍ						
Krátkodobé vydané dluhopisy						
Uhrazené splátky krátkodobých vydaných dluhopisů						
Krátkodobé přijaté půjčené prostředky						
Uhrazené splátky krátkodobých přijatých půjčených prostředky						
Změna stavu krátkodobých prostředků na bankovních účtech						
Změna stavu bankovních účtů krátkdobých prostředků státních finančních aktiv, které tvoří kapitolu OSFA						
Aktivní krátkodobé operace řízení likvidity - příjmy						
Aktivní krátkodobé operace řízení likvidity - výdaje						
Krátkodobé financování						
Dlouhodobé vydané dluhopisy						
Uhrazené splátky dlouhodobých vydaných dluhopisů						
Dlouhodobé přijaté půjčené prostředky						
Uhrazené splátky dlouhodobých přijatých půjčených prostředků						
Změna stavu dlouhodobých prostředků na bankovních účtech						
Aktivní dlouhodobé operace řízení likvidity - příjmy						
Aktivní dlouhodobé operace řízení likvidity - výdaje						
Dlouhodobé financování						
Financování z tuzemska celkem						
Krátkodobé vydané dluhopisy						
Uhrazené splátky krátkodobých vydaných dluhopisů						
Krátkodobé přijaté půjčené prostředky						
Uhrazené splátky krátkodobých přijatých půjčených prostředků						
Změna stavu bankovních účtů krátkdobých prostředků ze zahraničí jiných než ze zahraničních dlouhodobých úvěrů						
Změna stavu bankovních účtů krátkodobých prostředků z dlouhodobých úvěrů ze zahraničí						
Aktivní krátkodobé operace řízení likvidity - příjmy						
Aktivní krátkodobé operace řízení likvidity - výdaje						
Krátkodobé financování						
Dlouhodobé vydané dluhopisy						
Uhrazené splátky dlouhodobých vydaných dluhopisů						
Dlouhodobé přijaté půjčené prostředky						
Uhrazené splátky dlouhodobých přijatých půjčených prostředků						
Změna stavu dlouhodobých prostředků na bankovních účtech						
Aktivní dlouhodobé operace řízení likvidity - příjmy						
Aktivní dlouhodobé operace řízení likvidity - výdaje						
Dlouhodobé financování						
Financování ze zahraničí celkem						
Pohyby na účtech pro financování nepatřící na jiné financující položky						
Převody ve vztahu k úvěrům od Evropské investiční banky						
Operace na bankovních účtech státních finančních aktiv, které tvoří kapitoly OSFA						
Pohyby na účtech pro financování nepatřící na jiné financující položky						
Pohyby na účtech pro financování nepatřící na jiné financující položky						
Krátkodobé přijaté půjčené prostředky						
Uhrazené splátky krátkodobých přijatých půjčených prostředků						
Krátkodobé aktivní financování z jaderného a důchodového účtu - příjmy						
Krátkodobé aktivní financování z jaderného a důchodového účtu - výdaje						
Krátkodobé aktivní financování z jaderného a důchodového účtu						

Tabulka č. 1

Bilance příjmů a výdajů státního rozpočtu
v druhovém členění rozpočtové skladby

Období: 012.2016
KAPITOLA:334 Ministerstvo kultury

v tis.Kč

U K A Z A T E L	Skutečnost 012.2015	R O Z P O Č E T 012.2016		Skutečnost 012.2016	%	Index
		Schválený rozpočet	Rozpočet po změnách		plnění 3:2	Sk012.2016/Sk012.2015 3:0
	0	*1*	*2*	*3*	*4*	*5*
Dlouhodobé aktivní financování z jaderného a důchodového účtu - příjmy						
Dlouhodobé aktivní financování z jaderného a důchodového účtu - výdaje						
Dluhodobé aktivní financování z jaderného a důchodového účtu						
Aktivní financování z jaderného a důchodového účtu						
Operace z peněžních účtů organizace nemající charakter příjmů a výdajů vládního sektoru						
Nerealizované kursové rozdíly pohybů na devizových účtech						
Nepřevedené částky vyrovnávající schodek						
Opravné položky k peněžním operacím						
Opravné položky k peněžním operacím						
FINANCOVÁNÍ CELKEM						

Kontrola - rozdíl salda SR a financování	**-10.816.791,68**	**-11.549.948,31**	**-11.910.756,32**	**-11.335.881,78**		

*) Příjmy z pojistného na SZ a příspěvek na politiku zaměstnanosti se vykazují v podrobnějším členění položek na PSP 161 a 162 rozp. skladby

****) Poznámka:** Položky 1119, 1129, 1219, 1409 a 1529 (příjmy ze staré daňové soustavy) zahrnuty v PSP 170 Ostatní daňové příjmy
položky 1122 a 1123 jsou příjmem územních samosprávných celků

Plnění závazných ukazatelů státního rozpočtu

Období: 2016

KAPITOLA: 334 - Ministerstvo kultury

v tis. Kč

Ukazatel	Rozpočet 2016 schválený	Rozpočet 2016 po změnách	Konečný rozpočet 2016	Skutečnost 2016	% plnění
	1	2	3	4	5 (4 / 2)
Souhrnné ukazatele					
Příjmy celkem	**157.195,00**	**159.259,97**	**0,00**	**434.737,74**	**272,97**
Výdaje celkem	**11.707.143,31**	**12.070.016,30**	**14.496.402,18**	**11.770.619,52**	**97,52**
Specifické ukazatele - příjmy					
Daňové příjmy	**10,00**	**10,00**	**0,00**	**30,30**	**303,00**
Nedaňové příjmy, kapitálové příjmy a přijaté transfery celkem	**157.185,00**	**159.249,97**	**0,00**	**434.707,44**	**272,97**
v tom: příjmy z rozpočtu Evropské unie bez společné zemědělské politiky celkem	0,00	2.064,97	0,00	260.554,89	12.617,85
příjmy z prostředků finančních mechanismů	0,00	0,00	0,00	52.955,43	
ostatní nedaňové příjmy, kapitálové příjmy a přijaté transfery celkem	157.185,00	157.185,00	0,00	121.197,12	77,10
Specifické ukazatele - výdaje					
Výdaje na výzkum, vývoj a inovace celkem	**512.223,00**	**510.988,00**	**544.581,49**	**375.571,76**	**73,50**
Výdaje dle zákona o majetkovém vyrovnání s církvemi a náboženskými společnostmi	**3.432.776,27**	**3.432.776,27**	**3.432.776,27**	**3.432.776,27**	**100,00**
v tom : finanční náhrada	2.060.260,92	2.060.260,92	2.060.260,92	2.060.260,92	100,00
příspěvek na podporu činnosti dotčených církví a náboženských společností	1.372.515,35	1.372.515,35	1.372.515,35	1.372.515,35	100,00
Výdaje na zabezpečení plnění úkolů Ministerstva kultury	**324.115,86**	**330.097,16**	**439.555,38**	**349.931,55**	**106,01**
v tom : rozvoj a obnova materiálně technické základny	42.880,00	47.080,00	68.706,66	52.161,16	110,79
neinvestiční výdaje na projekty spolufinancované z rozpočtu Evropské unie	0,00	0,00	0,00	0,00	0,00
výdaje na činnost úřadu	256.175,36	258.104,66	265.790,42	252.901,48	97,98
platby mezinárodním společnostem a dalším organizacím	25.060,50	24.912,50	105.058,30	44.868,91	180,11
Příspěvkové organizace zřízené Ministerstvem kultury	**4.948.785,40**	**5.264.185,71**	**7.202.318,83**	**5.057.903,85**	**96,08**
v tom : příspěvek na provoz příspěvkovým organizacím	3.476.468,40	3.513.069,78	3.525.069,78	3.487.081,23	99,26
program péče o národní kulturní poklad	1.000.000,00	1.000.000,00	2.265.708,01	728.847,20	72,88
rozvoj a obnova materiálně technické základny státních kulturních zařízení	422.137,00	698.870,96	1.341.663,43	837.234,41	119,80
společné projekty spolufinancované z prostředků finančních mechanismů	0,00	0,00	17.632,64	3.078,49	
kulturní dědictví ve vlastnictví státu, podporované evropskými fondy	50.180,00	52.244,97	52.244,97	1.662,52	3,18
Kulturní služby, podpora živého umění	**688.442,78**	**731.385,16**	**745.645,54**	**738.542,00**	**100,98**
v tom : program státní podpory profesionálních divadel a stálých profesionálních symfonických orchestrů a pěveckých sborů	91.726,00	91.726,00	91.726,00	91.726,00	100,00
kulturní aktivity	536.716,78	582.770,16	597.030,54	590.643,76	101,35
veřejné informační služby knihoven	60.000,00	56.889,00	56.889,00	56.172,24	98,74
Záchrana a obnova kulturních památek, veřejné služby muzeí	**711.000,00**	**710.784,00**	**959.029,67**	**768.740,74**	**108,15**
v tom : programy podpory veřejných služeb v muzeích	53.000,00	52.724,00	54.817,28	49.613,15	94,10
programy na záchranu a obnovu kulturních památek	658.000,00	658.060,00	904.212,39	719.127,59	109,28
Podpora kultury národnostních menšin	**33.000,00**	**33.000,00**	**33.050,00**	**32.970,00**	**99,91**
v tom : podpora projektů integrace příslušníků romské komunity	2.000,00	2.000,00	2.000,00	2.000,00	100,00
podpora kulturních aktivit národnostních menšin a informací v jazycích národnostních menšin	31.000,00	31.000,00	31.050,00	30.970,00	99,90
Podpora rozvoje a obnovy materiálně technické základny regionálních kulturních zařízení	**75.000,00**	**75.000,00**	**157.645,00**	**32.383,35**	**43,18**
Státní fond kinematografie	**981.800,00**	**981.800,00**	**981.800,00**	**981.800,00**	**100,00**
v tom: dotace na filmové pobídky	800.000,00	800.000,00	800.000,00	800.000,00	100,00
dotace ze státního rozpočtu	181.800,00	181.800,00	181.800,00	181.800,00	100,00

Plnění závazných ukazatelů státního rozpočtu

Období: 2016

KAPITOLA: 334 - Ministerstvo kultury

v tis. Kč

Ukazatel	Rozpočet 2016 schválený	Rozpočet 2016 po změnách	Konečný rozpočet 2016	Skutečnost 2016	% plnění
	1	2	3	4	5 (4 / 2)
Průřezové ukazatele					
Platy zaměstnanců a ostatní platby za provedenou práci	137.500,57	143.947,65	149.076,82	143.823,30	99,91
Povinné pojistné placené zaměstnavatelem	45.979,15	47.617,16	49.699,77	47.902,50	100,60
Převod fondu kulturních a sociálních potřeb	1.895,37	1.958,19	1.996,40	1.968,38	100,52
Platy zaměstnanců v pracovním poměru vyjma zaměstnanců na služebních místech	23.739,97	23.214,66	23.837,20	23.270,35	100,24
Platy zaměstnanců na služebních místech dle zákona o státní službě	102.618,18	106.171,16	108.096,35	107.961,70	101,69
Výdaje na výzkum, vývoj a inovace celkem včetně programů spolufinancovaných z prostředků zahraničních programů	512.223,00	510.988,00	544.581,50	375.571,76	73,50
v tom :					
ze státního rozpočtu celkem	512.223,00	510.988,00	544.581,50	375.571,76	73,50
v tom :					
institucionální podpora celkem	87.223,00	88.623,00	121.429,40	100.402,76	113,29
účelová podpora celkem	425.000,00	422.365,00	423.152,09	275.169,00	65,15
podíl prostředků zahraničních programů	0,00	0,00	0,00	0,00	
Účelová podpora na programy aplikovaného výzkumu, vývoje a inovací	425.000,00	422.365,00	423.152,09	275.169,00	65,15
Institucionální podpora výzkumných organizací podle zhodnocení jimi dosažených výsledků	84.880,00	84.880,00	117.537,00	97.156,00	114,46
Podpora projektů integrace příslušníků romské komunity	2.000,00	2.300,00	2.300,00	2.300,00	100,00
Zajištění přípravy na krizové situace podle zákona č. 240/2000 Sb.	50,00	50,00	50,00	37,02	74,04
Výdaje spolufinancované zcela nebo částečně z rozpočtu Evropské unie bez společné zemědělské politiky celkem	**50.180,00**	**52.244,97**	**52.244,97**	**1.662,52**	**3,18**
v tom :					
ze státního rozpočtu	50.180,00	50.180,00	50.180,00	318,16	0,63
podíl rozpočtu Evropské unie	0,00	2.064,97	2.064,97	1.344,36	65,10
Výdaje na společné projekty, které jsou zcela nebo částečně financovány z prostředků finančních mechanismů celkem	0,00	0,00	202.314,30	124.351,15	
v tom :					
ze státního rozpočtu	0,00	0,00	60.729,68	25.589,71	
podíl prostředků finačních mechanismů	0,00	0,00	141.584,62	98.761,44	
Výdaje vedené v informačním systému programového financování EDS/SMVS celkem	1.632.197,00	1.914.919,92	4.114.530,78	1.721.209,59	89,88

Rozbor zaměstnanosti a čerpání mzdových prostředků za rok 2016

	Schválený rozpočet na rok 2016				Rozpočet 2016 po změnách podle § 23 odstavec 1 písm. a)				Změny rozpočtu 2016 podle § 23 odstavec 1 písm. b)			Změny rozpočtu 2016 podle § 23 odstavec 1 písm. c)			Skutečnost za rok 2016			Čerpání návrhu na použití úspor z minulých let podle § 47 rozpočtových pravidel			Čerpání v dalších případech překročení prostředků MF a čerpání prostředků na podporu vědy a výzkumu			Čerpání mimorozpočtových zdrojů			Čerpání prostředků vyčíslených z limitů regulace zaměstnanosti včetně souhrnného ukazatele			Zůstatek fondu odměn k 31.12.2016
	Prostředky na platy v tomto počtu zaměstnanců (OPPL)	Prostředky na pravidelnou část (OON)	Prostředky na platy	Počet zaměstnanců	Prostředky na platy v tomto počtu zaměstnanců (OPPL)	Prostředky na pravidelnou část (OON)	Prostředky na platy	Přepočtený počet zaměstnanců	Prostředky na pravidelnou část (OON)	Prostředky na platy	Přepočtený počet zaměstnanců	Prostředky na pravidelnou část (OON)	Prostředky na platy	Přepočtený počet zaměstnanců	Prostředky na platy v tomto počtu zaměstnanců (OPPL)	Prostředky na pravidelnou část (OON)	Prostředky na platy	Přepočtený počet zaměstnanců	Prostředky na pravidelnou část (OON)	Prostředky na platy	Přepočtený počet zaměstnanců	Prostředky na pravidelnou část (OON)	Prostředky na platy	Přepočtený počet zaměstnanců	Prostředky na pravidelnou část (OON)	Prostředky na platy	Přepočtený počet zaměstnanců			
a	1	2	3	4	5	6	7	8	9	10	11	12	13	14	15	16	17	18	19	20	21	22	23	24	25	26	27	28	29	30
Organizační složky státu celkem	**137.500,570**	**11.142,419**	**126.358,151**	**276**	**38,999**	**143.947,647**	**14.261,822**	**129.385,822**	**273**	**39,495**	**2.581,444**	**2.547,734**	**0**	**0**	**0**	**143.823,304**	**12.591,260**	**131.232,044**	**264**	**41,590**	**1.253,545**	**2.244,097**	**0**	**0**	**0**	**0**	**0**	**0**	**0**	**0**	
Nárok																															
a) Státní správa celkem	**137.500,570**	**11.142,419**	**126.358,151**	**276**	**38,999**	**143.947,647**	**14.261,822**	**129.385,822**	**273**	**39,495**	**2.581,444**	**2.547,734**	**0**	**0**	**0**	**143.823,304**	**12.591,260**	**131.232,044**	**264**	**41,590**	**1.253,545**	**2.244,097**	**0**	**0**	**0**	**0**	**0**	**0**	**0**	**0**	
Nárok																															
1. Ústřední orgán státní správy	**137.500,570**	**11.142,419**	**126.358,151**	**276**	**38,999**	**143.947,647**	**14.261,822**	**129.385,822**	**273**	**39,495**	**2.581,444**	**2.547,734**	**0**		**0**	**143.823,304**	**12.591,260**	**131.232,044**	**264**	**41,590**	**1.253,545**	**2.244,097**	**0**		**0**	**0**		**0**	**0**	**0**	
nárok - napočtení podle §11			**127.358,151**		**38,999**			**32.214,603**	**273**	**33,903**		**2.547,734**						**32.276,380**	**264**	**41,590**		**321,172**									
nárok - čerpání podle §11			**102.410,177**		**39,495**			**106.171,385**	**216**	**40,94**		**1.925,153**						**107.961,695**	**205**	**42,017**		**1.922,925**									
nárok - čerpání podle §12		**1.263,600**					**1.263,600**										**1.263,600**														
II. Organizační složky státu - státní správa celkem	**0**	**0**	**0**	**0**	**0**	**0**	**0**	**0**	**0**	**0**	**0**	**0**	**0**	**0**	**0**	**0**	**0**	**0**	**0**	**0**	**0**	**0**	**0**	**0**	**0**	**0**	**0**	**0**	**0**	
III. Správa ve složkách obrany, bezpečnosti, celní a právní ochrany	**0**	**0**	**0**	**0**	**0**	**0**	**0**	**0**	**0**	**0**	**0**	**0**	**0**	**0**	**0**	**0**	**0**	**0**	**0**	**0**	**0**	**0**	**0**	**0**	**0**	**0**	**0**	**0**	**0**	
b) Ostatní organizační složky státu celkem	**0**	**0**	**0**	**0**	**0**	**0**	**0**	**0**	**0**	**0**	**0**	**0**	**0**	**0**	**0**	**0**	**0**	**0**	**0**	**0**	**0**	**0**	**0**	**0**	**0**	**0**	**0**	**0**	**0**	
Příspěvové organizace celkem	**1.937.062,237**	**87.936,369**	**1.849.126,168**	**6,492**	**23,736**	**1.963.515,438**	**95.486,202**	**1.868.029,036**	**6,496**	**23,964**	**21.225,447**	**81.359,199**	**40**		**0**	**2.057.094,883**	**116.155,867**	**1.940.939,016**	**6,396**	**25,288**	**1.929,315**	**7.679,773**	**10**		**17.390,247**	**51.644,587**	**12**	**1.905,885**	**22.035,237**	**18**		**0**	**54.138,012**
nárok - Pass. neuhrazené v prac. portálu výpis neuhrazených na konec roku	**1.849.126,168**		**1.849.126,168**	**6,492**	**23,736**	**1.868.029,036**		**1.868.029,036**	**6,496**	**23,964**		**81.359,199**	**40**			**1.940.939,016**		**1.940.939,016**	**6,396**	**25,288**		**7.679,773**	**10**			**51.644,587**	**12**		**22.035,237**	**18**			**54.138,012**
Organizační složky státu a příspěvkové organizace celkem	**2.074.563,207**	**99.078,788**	**1.975.484,319**	**6,762**	**24,345**	**2.107.463,085**	**110.048,207**	**1.997.414,878**	**6,769**	**24,298**	**23.806,891**	**83.906,933**	**40**	**0**	**0**	**2.200.918,187**	**128.746,327**	**2.072.171,860**	**6,660**	**25,925**	**3.182,860**	**9.923,872**	**10**		**17.390,247**	**51.644,587**	**12**	**1.905,885**	**22.035,237**	**18**	**0**	**0**	**54.138,012**

Vypracoval: (p.Ing. Rusová R., 257085266, Ing. Kubec J. 25704259 **Kontroloval: Ing. Marta Rubínová 25704236** **Datum: 25. ledna 2017**

Poznámka:
Údaje schváleného rozpočtu, rozpočtu po změnách a skutečnosti musí být shodné s údaji v tabulce Č. 1 - Bilance příjmů a výdajů státního rozpočtu za hodnocený rok a v tabulce Č. 2 - Plnění závazných ukazatelů státního rozpočtu za rok 20xx.
Prostředky na platy a ostatní platby za provedenou práci organizačních složek státu a mzdové náklady příspěvkových organizací uvede správce kapitoly v Kč (bez desetinných míst).
Počet míst, přepočtený počet míst a průměrný roční přepočtený počet zaměstnanců a průměrný plat se uvede po zaokrouhlení v celých číslech (bez desetinných míst).

Ve sloupcích 6 až 8 se uvedou údaje schváleného rozpočtu upravené o rozpočtové opatření provedené podle § 23 odstavec 1 písm. a) zák. č. 218/2000 Sb., rozpočtová pravidla.
Ve sloupcích 11 až 12 se uvedou změny podle § 23 odstavec 1 písm. b) zákona č. 218/2000 Sb., rozpočtová pravidla, nezařlenuté do rozpočtu po změnách ve sl. 6 až 8 (tím se rozumí povolené překročení rozpočtu výdajů, kterým nedochází ke změně závazného ukazatele, např. evidovaný nárok na použití úspor z minulých let).
Ve sloupcích 14 až 16 se uvede vázání prostředků státního rozpočtu v rámci rozpočtu, kterým nedochází ke změně závazného ukazatele.
Ve sloupcích 17 až 19 se uvede skutečné čerpání vlastních prostředků na platy a ostatní platby za provedenou práci v roce 20xx, tj. včetně použití úspor z minulých let (sl. 22 až 24). Čerpání v dalších případech překročení povoleného MF a čerpání prostředků na podporu vědy a výzkumu poskytnutě prostřednictvím přijmů bez provedení rozpočtového opatření podle § 50 zákona č. 130/2002 Sb., se uvede ve sloupcích 20 až 27. Čerpání mimorozpočtových zdrojů se uvede do sloupců 28 až 30 a do sloupců 31 až 33 se uvede čerpání prostředků vyčíslených na základě rozhodnutí vlády z limitů regulace zaměstnanosti.

SOBCPO je zkratka pro organizační složky státu ve složkách obrany, bezpečnosti, celní a právní ochrany.

U příspěvkových organizací se ve sloupcích prostředky na platy a ostatní platby za provedenou práci uvedou mzdové náklady a ve sloupcích ostatní platby za provedenou práci se uvedou ostatní osobní náklady, ve sloupcích 11-13 se uvedou zdroje umožňující překročení a ve sloupcích 22-33 pak čerpání zdroje umožňující překročení.

Přehled výdajů státního rozpočtu na podporu výzkumu, vývoje a inovací

A. Přehled účelových výdajů na podporu výzkumu, vývoje a inovací v roce 2016

v tis. Kč

řádek	Organizace	Rozpočet			Skutečnost								
		po změnách 2016			k 31.12.2016			z toho čerpáno z rezervního fondu			z toho nároky z předchozích let		
		běžné výdaje	kapitálové výdaje	celkem	běžné výdaje	kapitálové výdaje	celkem	běžné výdaje	kapitálové výdaje	celkem	běžné výdaje	kapitálové výdaje	celkem
		1	2	3	4	5	6	7	8	9	10	11	12
1.	OSS			0,00			0,00						0,00
2.	PO	71.334,00	6.151,00	77.485,00	71.328,00	6.151,00	77.479,00			0,00	387,00		387,00
3.	OS a PO v působnosti ÚSC	1.445,00	0,00	1.445,00	1.445,00	0,00	1.445,00			0,00			0,00
4.	Vysoké školy	106.759,00	4.635,00	111.394,00	107.123,00	4.635,00	111.758,00			0,00	364,00		364,00
5.	Veřejné výzkumný instituce	80.404,00	1.703,00	82.107,00	80.404,00	1.703,00	82.107,00			0,00			0,00
6.	Podnikatelské subjekty	147.554,00	0,00	147.554,00	0,00	0,00	0,00			0,00			0,00
7.	Neziskové a podobné organizace	2.380,00	0,00	2.380,00	2.380,00	0,00	2.380,00			0,00			0,00
8.	**Účelové výdaje celkem**	**409.876,00**	**12.489,00**	**422.365,00**	**262.680,00**	**12.489,00**	**275.169,00**	**0,00**	**0,00**	**0,00**	**751,00**	**0,00**	**751,00**

B. Přehled institucionálních výdajů na podporu výzkumu, vývoje a inovací v roce 2016

v tis. Kč

řádek	Organizace	Rozpočet			Skutečnost								
		po změnách 2016			k 31.12.2016			z toho čerpáno z rezervního fondu			z toho nároky z předchozích let		
		běžné výdaje	kapitálové výdaje	celkem	běžné výdaje	kapitálové výdaje	celkem	běžné výdaje	kapitálové výdaje	celkem	běžné výdaje	kapitálové výdaje	celkem
		1	2	3	4	5	6	7	8	9	10	11	12
1.	OSS- výdaje Ministerstva kultury na pořádání veřejných soutěží a hodnocení §338019	3.743,00	0,00	3.743,00	3.246,76	0,00	3.246,76			0,00	149,41	0,00	149,41
2.	PO	80.546,00	4.334,00	84.880,00	91.033,00	6.123,00	97.156,00			0,00	11.257,00	2.980,00	14.237,00
3.	OS a PO v působnosti ÚSC			0,00			0,00			0,00			0,00
4.	Vysoké školy			0,00			0,00			0,00			0,00
5.	Veřejné výzkumný instituce			0,00			0,00			0,00			0,00
6.	Podnikatelské subjekty			0,00			0,00			0,00			0,00
7.	Neziskové a podobné organizace			0,00			0,00			0,00			0,00
8.	**Institucionální výdaje celkem**	**84.289,00**	**4.334,00**	**88.623,00**	**94.279,76**	**6.123,00**	**100.402,76**	**0,00**	**0,00**	**0,00**	**11.406,41**	**2.980,00**	**14.386,41**

C. Přehled výdajů na podporu výzkumu, vývoje a inovací na programy spolufinancované z prostředků ze zahraničních programů v roce 2016

v tis. Kč

řádek		Rozpočet			Skutečnost								
		po změnách 2016			k 31.12.2016			z toho čerpáno z rezervního fondu			z toho nároky z předchozích let		
		běžné výdaje	kapitálové výdaje	celkem	běžné výdaje	kapitálové výdaje	celkem	běžné výdaje	kapitálové výdaje	celkem	běžné výdaje	kapitálové výdaje	celkem
		1	2	3	4	5	6	7	8	9	10	11	12
1.	**výdaje na zahraniční programy celkem**	**0,00**	**0,00**	**0,00**	**0,00**	**0,00**	**0,00**	**0,00**	**0,00**	**0,00**	**0,00**	**0,00**	**0,00**
1.a.	v tom: ze státního rozpočtu	0,00	0,00	0,00	0,00	0,00	0,00	0,00	0,00	0,00	0,00	0,00	0,00
1.b.	kryté příjmy ze zahraničních programů	0,00	0,00	0,00	0,00	0,00	0,00	0,00	0,00	0,00	0,00	0,00	0,00
1.1.	výdaje na zahraniční programy celkem (EU)	0,00	0,00	0,00	0,00	0,00	0,00	0,00	0,00	0,00	0,00	0,00	0,00
1.1.a.	v tom: ze státního rozpočtu			0,00			0,00			0,00			0,00
1.1.b.	kryté příjmy ze zahraničních programů			0,00			0,00			0,00			0,00
1.2.	výdaje na zahraniční programy celkem (EHP Norsko)	0,00	0,00	0,00	0,00	0,00	0,00	0,00	0,00	0,00	0,00	0,00	0,00
1.2.a.	v tom: ze státního rozpočtu			0,00			0,00			0,00			0,00
1.2.b.	kryté příjmy ze zahraničních programů			0,00			0,00			0,00			0,00

D. Přehled výdajů na podporu výzkumu, vývoje a inovací celkem, včetně programů spolufinancovaných z prostředků zahraničních programů, v roce 2016

v tis. Kč

řádek		Rozpočet			Skutečnost								
		po změnách 2016			k 31.12.2016			z toho čerpáno z rezervního fondu			z toho nároky z předchozích let		
		běžné výdaje	kapitálové výdaje	celkem	běžné výdaje	kapitálové výdaje	celkem	běžné výdaje	kapitálové výdaje	celkem	běžné výdaje	kapitálové výdaje	celkem
		1	2	3	4	5	6	7	8	9	10	11	12
1.	**výdaje na výzkum a vývoje celkem včetně zahraničních programů**	**494.165,00**	**16.823,00**	**510.988,00**	**356.959,76**	**18.612,00**	**375.571,76**	**0,00**	**0,00**	**0,00**	**12.157,41**	**2.980,00**	**15.137,41**
1.1.	v tom: státní rozpočet (A.8.+ B.8.)	494.165,00	16.823,00	510.988,00	356.959,76	18.612,00	375.571,76	0,00	0,00	0,00	12.157,41	2.980,00	15.137,41
1.2.	kryté příjmy ze zahraničních programů (= C.1.b.)	0,00	0,00	0,00	0,00	0,00	0,00	0,00	0,00	0,00	0,00	0,00	0,00

Tabulka č. 4

E. Stav nároků z nespotřebovaných výdajů na podporu výzkumu, vývoje a inovací

v tis. Kč

řádek		Nároky k 1.1.2016			Nároky k 31.12.2016			Nároky k 1.1.2017		
		běžné výdaje	kapitálové výdaje	celkem	běžné výdaje	kapitálové výdaje	celkem	běžné výdaje	kapitálové výdaje	celkem
		1	2	3	4	5	6	7	8	9
1.	Účelové prostředky	787,09	0,00	787,09	36,09	0,00	36,09	147.983,09	0,00	147.983,09
2.	Institucionální prostředky	32.747,41	59,00	32.806,41	18.420,00	0,00	18.420,00	21.026,65	0,00	21.026,65
2.1.	z toho: spolufinancování			0,00			0,00			0,00
3.	Kryté příjmy ze zahraničních programů			0,00			0,00			0,00
1.+2.+3.	**Celkem**	**33.534,50**	**59,00**	**33.593,50**	**18.456,09**	**0,00**	**18.456,09**	**169.009,74**	**0,00**	**169.009,74**

Vysvětlivky k tabulkám A.+B.:

řádek 1 a 2: státní organizace

řádek 3: organizační složky a příspěvkové organizace zřizované územními samosprávnými celky ve smyslu ust. § 23 zákona č. 250/2000 Sb.

řádek 4: veřejné vysoké školy, vojenské a policejní vysoké školy, soukromé vysoké školy bez ohledu na právní formu (o tyto údaje budou nižší ostatní uvedené právní formy)

řádek 5: zákon č. 341/2005 Sb., o veřejných výzkumných institucích

řádek 7: podle podseskupení položek platné rozpočtové skladby

Vysvětlivky k tabulce C:

Jednotlivé kategorie zahraničních programů budou uvedeny jak je člení zákon o státním rozpočtu, lze přidat podřádky, např. 1.3., 1.4.

Na řádcích "ze státního rozpočtu" bude uvedeno spolufinancování jednotlivých kategorií zahraničních programů zahrnuté v institucionálních výdajích.

Na řádcích "kryté příjmy ze zahraničních programů" bude uvedena výše předfinancování (i v tabulkách D. a E.)

Vysvětlivky k tabulce E :

V případě, že má kapitola více kategorií zahraničních programů, bude řádek 3 rozdělen podle nich.

řádek 2.1. - bude uvedeno spolufinancování ze státního rozpočtu k zahraničním programům uvedeným na řádku 3.

Údaje v přehledech musí odpovídat příslušným údajům v účetních a finančních výkazech a budou doloženy podrobným komentářem

Vypracoval: Ing. Martina Dvořáková. 224 301 430
(jméno, popřípadě jména, a příjmení, telefon, podpis)

Kontroloval: Ing. Martina Dvořáková. 224 301 430
(jméno, popřípadě jména, a příjmení, telefon, podpis)

Datum: 18. 1. 2017

Tabulka č. 4

Přehled výdajů organizačních složek státu, příspěvků a dotací příspěvkovým a podobným organizacím, transferů a půjčených prostředků (návratných finančních výpomocí) krajům a obcím, podnikatelským a jiným subjektům z rozpočtu kapitoly

v tis. Kč

	Rozpočet 2016		Skutečnost
	schválený	po změnách	k 31.12.2016
Běžné výdaje organizačních složek státu celkem	2.447.371,03	2.433.658,91	2.434.574,17
z toho: na škody způsobené živelními katastrofami	0,00	0,00	447,52
Kapitálové výdaje organizačních složek státu celkem	49.060,00	49.968,18	47.618,78
z toho: na škody způsobené živelními katastrofami	0,00	0,00	0,00
Neinvestiční příspěvky příspěvkovým organizacím celkem	4.563.147,76	4.405.348,91	4.436.593,62
z toho: na škody způsobené živelními katastrofami	0,00	0,00	16.022,00
Investiční příspěvky příspěvkovým organizacím celkem	1.064.264,50	1.404.191,60	1.207.280,62
z toho: na škody způsobené živelními katastrofami	0,00	0,00	554,35
Neinvestiční transfery a půjčené prostředky (návratné finanční výpomoci) krajům a obcím celkem	421.359,01	406.891,30	432.771,86
z toho: na škody způsobené živelními katastrofami	0,00	0,00	0,00
transfery			
půjčené prostředky (návratné finanční výpomoci)	0,00	0,00	0,00
Investiční transfery a půjčené prostředky krajům a obcím celkem	75.600,00	36.717,83	31.272,93
z toho: na škody způsobené živelními katastrofami	0,00	0,00	0,00
transfery			
půjčené prostředky (návratné finanční výpomoci)	0,00	0,00	0,00
Neinvestiční transfery a půjčené prostředky (návratné finanční výpomoci) podnikatelským subjektům a neziskovým institucím celkem	2.097.041,01	2.306.502,08	2.194.048,50
z toho: na škody způsobené živelními katastrofami	0,00	0,00	11.755,45
transfery			
půjčené prostředky (návratné finanční výpomoci)	0,00	0,00	0,00
Investiční transfery a půjčené prostředky (návratné finanční výpomoci) podnikatelským subjektům a neziskovým institucím celkem	7.500,00	44.937,48	4.659,04
z toho: na škody způsobené živelními katastrofami	0,00	0,00	0,00
transfery			
půjčené prostředky (návratné finanční výpomoci)	0,00	0,00	0,00
Neinvestiční příspěvky státním fondům celkem	801.800,00	801.800,00	801.800,00
z toho: na škody způsobené živelními katastrofami	0,00	0,00	0,00
Investiční příspěvky státním fondům celkem	180.000,00	180.000,00	180.000,00
z toho: na škody způsobené živelními katastrofami	0,00	0,00	0,00
Transfery a půjčené prostředky (návratné finanční výpomoci) Regionálním radám regionů soudržnosti celkem	0,00	0,00	0,00
z toho: neinvestiční	0,00	0,00	0,00
investiční	0,00	0,00	0,00
Běžné výdaje kapitoly celkem	**10.330.718,81**	**10.354.201,20**	**10.299.788,15**
z toho: na škody způsobené živelními katastrofami	0,00	0,00	28.224,97
Kapitálové výdaje kapitoly celkem	**1.376.424,50**	**1.715.815,09**	**1.470.831,37**
z toho: na škody způsobené živelními katastrofami	0,00	0,00	554,35
	11.707.143,31	12.070.016,29	11.770.619,52
	11.707.143,31	12.070.016,29	11.770.619,52
	0,00	0,00	0,00

Vypracovala:
Ing. Lucie Malátová, tel.: 257 085 272
(jméno, popřípadě jména, a příjmení, telefon, podpis)

Kontrolovala:
Ing. Marta Rubínová, tel.: 257 085 236
(jméno, popřípadě jména, a příjmení, telefon, podpis)

Datum: 3. 2. 2017

Přehled účelových transferů a půjčených prostředků (návratných finančních výpomocí) krajům, obcím a jiným subjektům z rozpočtu kapitoly

v tis. Kč

	Rozpočet 2016		Skutečnost k 31.12.2016
	schválený	po změnách	
Účelové neinvestiční transfery krajům celkem	31.471,00	28.583,50	31.103,43
z toho: na škody způsobené živelními katastrofami	0,00	0,00	0,00
Účelové investiční transfery krajům celkem	68.600,00	18.508,26	5.556,66
z toho: na škody způsobené živelními katastrofami	0,00	0,00	0,00
Účelové neinvestiční půjčené prostředky (návratné finanční výpomoci) krajům celkem	0,00	0,00	0,00
z toho: na škody způsobené živelními katastrofami	0,00	0,00	0,00
Účelové investiční půjčené prostředky (návratné finanční výpomoci) krajům celkem	0,00	0,00	0,00
z toho: na škody způsobené živelními katastrofami	0,00	0,00	0,00
Účelové neinvestiční transfery obcím celkem	389.688,01	378.307,80	401.668,43
z toho: na škody způsobené živelními katastrofami	0,00	0,00	0,00
Účelové investiční transfery obcím celkem	7.000,00	18.209,57	25.716,27
z toho: na škody způsobené živelními katastrofami	0,00	0,00	0,00
Účelové neinvestiční půjčené prostředky (návratné finanční výpomoci) obcím celkem	0,00	0,00	0,00
z toho: na škody způsobené živelními katastrofami	0,00	0,00	0,00
Účelové investiční půjčené prostředky (návratné finanční výpomoci) obcím celkem	0,00	0,00	0,00
z toho: na škody způsobené živelními katastrofami	0,00	0,00	0,00
Účelové transfery a půjčené prostředky (návratné finanční výpomoci) Regionálním radám regionů soudržnosti celkem	0,00	0,00	0,00
z toho: na škody způsobené živelními katastrofami	0,00	0,00	0,00

Vypracovala:
Ing. Lucie Malátová, tel.: 257 085 272
(jméno, popřípadě jména, a příjmení, telefon, podpis)

Kontrolovala:
Ing. Marta Rubínová, tel.: 257 085 236
(jméno, popřípadě jména, a příjmení, telefon, podpis)

Datum: 3. 2. 2017

Výdaje účelově určené na programové financování

Období: 2016 v tis. Kč

Evidenční číslo programu	Název programu	Kapitálové výdaje účelově určené na programové financování				Běžné výdaje účelově určené na programové financování				Výdaje účelově určené na programové financování celkem			
		Rozpočet		Skutečnost	% plnění	Rozpočet		Skutečnost	% plnění	Rozpočet		Skutečnost	% plnění
		schválený	po změnách			schválený	po změnách			schválený	po změnách		
134.010	**Rozvoj a obnova materiálně technické základny systému řízení MK**	**42.880,00**	**47.080,00**	**52.161,16**	**110,79**	**0,00**	**0,00**	**0,00**		**42.880,00**	**47.080,00**	**52.161,16**	**110,79**
134.110	**Rozvoj a obnova materiálně technické základny státních kulturních zařízení**	**422.137,00**	**698.870,96**	**715.961,76**	**102,45**	**0,00**	**0,00**	**0,00**		**422.137,00**	**698.870,96**	**715.961,76**	**102,45**
234.110	Rozvoj a obnova materiálně technické základny státních kulturních zařízení	**0,00**	**0,00**	**121.272,65**	**-**	**0,00**	**0,00**	**0,00**		**0,00**	**0,00**	**121.272,65**	**-**
	z toho: z rozpočtu EU/FM			96.015,71	-	0,00	0,00	0,00		0,00	0,00	96.015,71	-
	z rozpočtu ČR (národní prostředky)			25.256,94	-	0,00	0,00	0,00		0,00	0,00	25.256,94	-
134.120	**Podpora péče o národní kulturní poklad**	**1.000.000,00**	**1.000.000,00**	**728.847,20**	**72,88**	**0,00**	**0,00**	**0,00**		**1.000.000,00**	**1.000.000,00**	**728.847,20**	**72,88**
134.210	**Podpora rozvoje a obnovy materiálně technické základny** regionálních kulturních zařízení	**73.000,00**	**73.000,00**	**31.787,01**	**43,54**	**0,00**	**0,00**	**0,00**		**73.000,00**	**73.000,00**	**31.787,01**	**43,54**
134.410	**Podpora rozvoje a obnovy materiálně technické základny** církví a náboženských organizací	**2.000,00**	**2.000,00**	**596,33**	**29,82**	**0,00**	**0,00**	**0,00**		**2.000,00**	**2.000,00**	**596,33**	**29,82**
134.510	**Intergrovaný systém ochrany movitého kulturního dědictví**	**42.000,00**	**41.724,00**	**40.141,15**	**96,21**	**0,00**	**0,00**	**0,00**		**42.000,00**	**41.724,00**	**40.141,15**	**96,21**
134.610	**Záchrana a obnova kulturních památek poškozených živelnými pohromami**	**0,00**	**0,00**	**28.779,81**	**-**	**0,00**	**0,00**	**0,00**		**0,00**	**0,00**	**28.779,81**	**-**
134.710	**Kulturní dědictví ve vlastnictví státu podporované evropskými fondy**	**50.180,00**	**52.244,97**	**1.662,52**	**3,18**	**0,00**	**0,00**	**0,00**		**50.180,00**	**52.244,97**	**1.662,52**	**3,18**
	Celkem za všechny programy	**1.632.197,00**	**1.914.919,93**	**1.721.209,59**	**89,88**	**0,00**	**0,00**	**0,00**		**1.632.197,00**	**1.914.919,93**	**1.721.209,59**	**89,88**

Pozn.: "Skutečnost" = čerpání z rozpočtu ČR (národní prostředky), z NNV, z rozpočtu EU/FM

Vypracovala:
Ing. Lucie Malátová, tel.: 257 085 272
(jméno, popřípadě jména, a příjmení, telefon, podpis)

Kontrolovala:
Ing. Marta Rubínová, tel.: 257 085 236
(jméno, popřípadě jména, a příjmení, telefon, podpis)

Datum: 3 .2. 2017

VÝDAJE KAPITOLY NA FINANCOVÁNÍ SPOLEČNÝCH PROGRAMŮ/PROJEKTŮ ČESKÉ REPUBLIKY, EVROPSKÉ UNIE A FINANČNÍCH MECHANISMŮ

Výdaje kapitoly na financování společných programů EU a ČR ze státního rozpočtu v roce 2016

(bez Společné zemědělské politiky)

tis. Kč

Program		Státní rozpočet						Skutečnost k 31.12.2016			% plnění		
		schválený			po změnách								
		spolufinan-cování ČR ze SR	kryto příjmem z rozpočtu EU	celkem	spolufinan-cování ČR ze SR	kryto příjmem z rozpočtu EU	celkem	spolufinan-cování ČR ze SR	kryto příjmem z rozpočtu EU	celkem	spolufinan-cování ČR ze SR	kryto příjmem z rozpočtu EU	celkem
kód	slovy	1	2	3	4	5	6	10	11	12	13=10:4	14=11:5	15=12:6
	programové období 2004-2006												
	OP												
	OP												
	OP/FS celkem												
	Ostatní (vypsat)												
	C e l k e m												
	programové období 2007-2013												
	C e l k e m												
	programové období 20014-2020												
701	Zefektivnění prezentace, posílení ochrany a rozvoje kulturního dědictví IROP SC 3.1 (134V711)	36.000		36.000	36.000		36.000			0	0,0	0,0	0,0
702	eCulture IROP SC 3.2 (134V712)	8.000		8.000	8.000		8.000			0	0,0	0,0	0,0
	celkem IROP	**44.000**	**0**	**44.000**	**44.000**	**0**	**44.000**	**0**	**0**	**0**	**0,0**	**0,0**	**0,0**
400	Operační program zaměstnanost (134V713)	6.180		6.180	6.180	2.065	8.245	318	1.344	1.663	0,0	0,0	20,2
601				0			0			0	0,0	0,0	0,0
				0			0			0	0,0	0,0	0,0
Ú h r n e m		**50.180**	**0**	**50.180**	**50.180**	**2.065**	**52.245**	**318**	**1.344**	**1.663**	**0,0**	**0,0**	**3,2**

Nástroj		Nároky z nespotřebovaných výdajů					
		k 31.12.2016			z minulých let		
		spolufinan-cování ČR ze SR	kryto příjmem z rozpočtu EU	celkem	spolufinan-cování ČR ze SR	kryto příjmem z rozpočtu EU	celkem
kód	slovy	16	17	18	19	20	21
	programové období 2004-2006						
	programové období 2007-2013						
	C e l k e m	**0,00**	**0,00**	**0,00**	**0,00**	**0,00**	**0,00**
	programové období 2014-2020						
701	Zefektivnění prezentace, posílení ochrany a rozvoje kulturního dědictví IROP SC 3.1 (134V711)	36.000		36.000	0	0	0
702	eCulture IROP SC 3.2 (134V712)	8.000		8.000	0	0	0
	Celkem IROP SC 3.1 a SC 3.2	**44.000**	**0**	**44.000**	**0**	**0**	**0**
400	Operační program zaměstnanost (134V713)	5.862	721	6.582	0	0	0
601					0	0	0
Ú h r n e m		**49.862**	**721**	**50.582**	**0**	**0**	**0**

Vypracoval: Bc. I. Léblová
Telefon: 257 085 363

Kontroloval: Ing. M. Rubínová
Telefon: 257.085.236

Výdaje kapitoly na financování společných projektů ČR a donorských zemí v rámci finančních mechanismů v roce 2014

tis. Kč

Finanční mechanismus		Státní rozpočet						Skutečnost k 31.12.2016			% plnění		
		schválený			po změnách								
		spolufinan-cování ČR ze SR	kryto příjmem z rozpočtu donorských zemí FM	celkem	spolufinan-cování ČR ze SR	kryto příjmem z rozpočtu donorských zemí FM	celkem	spolufinan-cování ČR ze SR	kryto příjmem z rozpočtu donorských zemí FM	celkem	spolufinan-cování ČR ze SR	kryto příjmem z rozpočtu donorských zemí FM	celkem
kód	slovy	1	2	3	4	5	6	10	11	12	13=10:4	14=11:5	15=12:6
6003	Společné projekty spolufinancované z prostředků finančního mechanismu EHP/Norsko (mimo ISPROFIN)			0			0	333	2.746	3.078	0	0	0
6003	234114- Podpora záchrany, obnovy a revitalizace památek			0			0	25.257	96.016	121.273	0	0	0
6004	Společné projekty spolufinancované z prostředků finančních mechanismů 2014 +			0			0			0	0	0	0
6004	134V714 FM EHP/Norska třetí etapa			0			0			0	0	0	0
	C e l k e m	**0**	**0**	**0**	**0**	**0**	**0**	**25.590**	**98.761**	**124.351**	***0***	**0**	**0**

v tis. Kč

Finanční mechanismus		Nároky z nespotřebovaných výdajů					
		k 31.12.2016			z let 2008 až 2014		
		spolufinan-cování ČR ze SR	kryto příjmem z rozpočtu donorských zemí FM	celkem	spolufinan-cování ČR ze SR	kryto příjmem z rozpočtu donorských zemí FM	celkem
kód	slovy	16	17	18	19	20	21
6003	Společné projekty spolufinancované z prostředků finančního mechanismu EHP/Norsko (mimo ISPROFIN)			0,00	2.806,58	11.747,56	
6003	234114- Podpora záchrany, obnovy a revitalizace památek			0,00	32.333,39	31.075,62	
6004	Společné projekty spolufinancované z prostředků finančních mechanismů 2014 +	0,00	0,00	0,00	0,00	0,00	0,00
6004	134V714 FM EHP/Norska třetí etapa	0,00	0,00	0,00	0,00	0,00	0,00
	C e l k e m	**0,00**	**0,00**	**0,00**	**35.139,97**	**42.823,19**	**0,00**

Vypracoval: Bc. I. Léblová
Telefon: 257 085 363

Kontroloval: Ing. M. Rubínová
Telefon: 257.085.236

Objem prostředků na platy, ostatních plateb za provedenou práci/ostatních osobních nákladů a počtu zaměstnanců zapojených do oblasti čerpání prostředků z rozpočtu Evropské unie a finančních mechanismů

A - rozpočtová položka 5013 (u OSS); platy zaměstnanců na služebních místech dle zákona o státní službě (SPO) B - podseskupení položek 501 vyjma položky 5013 (u OSS); platy zaměstnanců vyjma těch na služebních místech dle zákona o státní službě (u SPO) C - podseskupení položek 502 (OSS); ostatní osobní náklady (SPO)	program / projekt; kód - nástrojové třídění [2]	průměrný měsíční plat v Kč	průměrný přepočtený počet zaměstnanců				Platy zaměstnanců a ostatní osobní náklady (OON) v Kč											
							spolufinancování ČR ze SR				kryto příjmy z rozpočtu EU/FM				celkem			
							platy a OON				platy a OON				platy a OPPP/OON			
			systemizovaná místa	motivace	jednorázové navýšení	celkem	prostředky na platy	motivace	OON	celkem	prostředky na platy	motivace	OON	celkem	prostředky na platy	motivace	OPPP/OON	celkem
ADMINISTRATIVNÍ PERSONÁLNÍ KAPACITY [1]																		
OSTATNÍ PERSONÁLNÍ KAPACITY [8]																		
OSTATNÍ personální kapacity OSS celkem	x	24.535	3	3	0	3	227.586	58.559	0	227.586	961.660	247.441	0	961.660	1.189.246	306.000	0	1.189.246
v tom: I. Ústřední orgán státní správy celkem	x	24.535	3	3	0	3	227.586	58.559	0	227.586	961.660	247.441	0	961.660	1.189.246	306.000	0	1.189.246
v tom program/ projekt; kód - nástrojové třídění [2]	134713/ OP zaměstnanost - 10400 OP Z	24.535	3	3	0	3	227.586	58.559	0	227.586	961.660	247.441	0	961.660	1.189.246	306.000	0	1.189.246
A		#DIV/0!	0			0	0	0	x	0	0	0	x	0	0	0	x	0
B 5011	x	24.535	3	3		3	227.586	58.559	x	227.586	961.660	247.441	x	961.660	1.189.246	306.000	x	1.189.246
C	x	x	x	x	x	x	x	x		0	x	x		0	x	x	0	0
OSTATNÍ personální kapacity SPO celkem [7]	x	25.297	0	0	9,71	9,71	574.907	0	283.755	858.662	2.372.713	0	1.528.055	3.900.768	2.947.620	0	1.811.810	4.759.430
v tom: NFA	x	22.401	0	0	0	0	24.731	0	116.462	141.193	98.922	0	473.847	572.769	123.653	0	590.309	713.962
v tom program/ projekt; kód - nástrojové třídění [2]	234V114000025 Digitalizace NFA 06003 - FM EHP/Norsko 2	22.401	0	0	0,46	0,46	24.731	0	116.462	141.193	98.922	0	473.847	572.769	123.653	0	590.309	713.962
A	x	#DIV/0!				0			x	0			x	0	0	0	x	0
B - platy	x	22.401			0,46	0	24.731		x	24.731	98.922		x	98.922	123.653	0	x	123.653
C - OON	x	x	x	x	x	x	x	x	116.462	116.462	x	x	473.847	473.847	x	x	590.309	590.309
NG	x	#DIV/0!	0	0	0	0	0	0	54.772	54.772	0	0	219.088	219.088	0	0	273.860	273.860
v tom program/ projekt; kód - nástrojové třídění [2]	234V114000028 NG klášt. A.České 06003 - FM EHP/Norsko 2	#DIV/0!	0	0	0	0	0	0	54.772	54.772	0	0	219.088	219.088	0	0	273.860	273.860
A	x	#DIV/0!				0			x	0			x	0	0	0	x	0
B - platy	x	#DIV/0!			0	0			x	0			x	0	0	0	x	0
C - OON	x	x	x	x	x	x	x	x	54.772	54.772	x	x	219.088	219.088	x	x	273.860	273.860
NK ČR	x	33.179	0	0	3	3	238.882	0	55.240	294.122	955.557	0	385.960	1.341.517	1.194.439	0	441.200	1.635.639
v tom program/ projekt; kód - nástrojové třídění [2]	234V114000027 Knihy znovu nalezené 06003 -FM EHP/Norsko 2	33.179	0	0	3	3	238.882	0	55.240	294.122	955.557	0	220.960	1.176.517	1.194.439	0	276.200	1.470.639
A	x	#DIV/0!				0			x	0			x	0	0	0	x	0
B - platy	x	33.179			3	3	238.882		x	238.882	955.557		x	955.557	1.194.439	0	x	1.194.439
C - OON	x	x	x	x	x	x	x	x	55.240	55.240	x	x	220.960	220.960	x	x	276.200	276.200
v tom program/ projekt; kód - nástrojové třídění [2]	Výzkum proveniančních znaků 06003 -FM EHP/Norsko 2	#DIV/0!	0	0	0	0	0	0	0	0	0	0	165.000	165.000	0	0	165.000	165.000
A	x	#DIV/0!				0			x	0			x	0	0	0	x	0
B - platy	x	#DIV/0!			0	0			x	0			x	0	0	0	x	0
C - OON	x	x	x	x	x	x	x	x		0	x	x	165.000	165.000	x	x	165.000	165.000
NPÚ	x	25.165	0	0	3	3	219.484	0	39.699	259.183	770.995	0	158.796	929.791	990.479	0	198.495	1.188.974
v tom program/ projekt; kód - nástrojové třídění [2]	234V11400031 Centrum studijních pobytů 06003 -FM EHP/Norsko 2	22.475	0	0	1,21	1,21	65.266	0	0	65.266	261.066	0	0	261.066	326.332	0	0	326.332
A	x	#DIV/0!				0			x	0			x	0	0	0	x	0
B - platy	x	22.475			1,21	1	65.266		x	65.266	261.066		x	261.066	326.332	0	x	326.332
C - OON	x	x	x	x	x	x	x	x		0	x	x		0	x	x	0	0
v tom program/ projekt; kód - nástrojové třídění [2]	234V114000026 Templ Kr. Dvůr 06003 FM EHP/Norsko 2	23.936	0	0	1,08	1,08	62.041	0	37.350	99.391	248.166	0	149.400	397.566	310.207	0	186.750	496.957
A	x	#DIV/0!				0			x	0			x	0	0	0	x	0
B - platy	x	23.936			1,08	1	62.041		x	62.041	248.166		x	248.166	310.207	0	x	310.207
C - OON	x	x	x	x	x	x	x	x	37.350	37.350	x	x	149.400	149.400	x	x	186.750	186.750
v tom program/ projekt; kód - nástrojové třídění [2]	PDP2 - Průmyslové dědictví 06003 FM EHP/Norsko 2	29.964	0	0	0,91	0,91	65.441	0	2.349	67.790	261.763	0	9.396	271.159	327.204	0	11.745	338.949
A	x	#DIV/0!				0			x	0			x	0	0	0	x	0
B - platy	x	29.964			0,91	1	65.441		x	65.441	261.763		x	261.763	327.204	0	x	327.204

Objem prostředků na platy, ostatních plateb za provedenou práci/ostatních osobních nákladů a počtu zaměstnanců zapojených do oblasti čerpání prostředků z rozpočtu Evropské unie a finančních mechanismů

A - rozpočtová položka 5013 (u OSS); platy zaměstnanců na služebních místech dle zákona o státní službě (SPO) B - podseskupení položek 501 vyjma položky 5013 (u OSS); platy zaměstnanců vyjma těch na služebních místech dle zákona o státní službě (u SPO) C - podseskupení položek 502 (OSS); ostatní osobní náklady (SPO)	program / projekt; kód - nástrojové třídění [2]	průměrný měsíční plat v Kč	průměrný přepočtený počet zaměstnanců				Platy zaměstnanců a ostatní osobní náklady (OON) v Kč											
							spolufinancování ČR ze SR				kryto příjmy z rozpočtu EU/FM				celkem			
							platy a OON				platy a OON				platy a OPPP/OON			
			systemizovaná místa	motivace	jednorázové navýšení	celkem	prostředky na platy	motivace	OON	celkem	prostředky na platy	motivace	OON	celkem	prostředky na platy	motivace	OPPP/OON	celkem
C - OON	x	x	x	x	x	x	x	x	2.349	2.349	x	x	9.396	9.396	x	x	11.745	11.745
v tom program/ projekt; kód - nástrojové třídění [2]	EHP-CZ06-BFB1-100-2016 Mezinárodní konference při slavnostním otevření studijního centra 06003 FM EHP/Norsko 2	27.850	0	0	0,08	0,08	26.736	0	0	26.736	0	0	0	0	26.736	0	0	26.736
A	x	#DIV/0!			0	0	0		x	0			x	0	0	0	x	0
B - platy	x	27.850			0,08	0	26.736		x	26.736			x	0	26.736	0	x	26.736
C - OON	x	x	x	x	x	x	x	x		0	x	x		0	x	x	0	0
UPM	x	20.000	0	0	1	1	0	0	0	0	180.000	0	220.036	400.036	180.000	0	220.036	400.036
v tom program/ projekt; kód - nástrojové třídění [2]	234V114000029 Historické tapisérie a textil 06003 FM EHP/Norsko 2	20.000	0	0	0,75	0,75	0	0	0	0	180.000	0	220.036	400.036	180.000	0	220.036	400.036
A	x	#DIV/0!				0			x	0			x	0	0	0	x	0
B - platy	x	20.000			0,75	1			x	0	180.000		x	180.000	180.000	0	x	180.000
C - OON	x	x	x	x	x	x	x	x		0	x	x	220.036	220.036	x	x	220.036	220.036
VMP	x	17.232	0	0	2	2	91.810	0	17.582	109.392	367.239	0	70.328	437.567	459.049	0	87.910	546.959
v tom program/ projekt; kód - nástrojové třídění [2]	234V114000030 VMP Jak jde kroj 06003 FM EHP/Norsko 2	17.232	0	0	2,22	2,22	91.810	0	17.582	109.392	367.239	0	70.328	437.567	459.049	0	87.910	546.959
A	x	#DIV/0!				0			x	0			x	0	0	0	x	0
B - platy	x	17.232			2,22	2	91.810		x	91.810	367.239		x	367.239	459.049	0	x	459.049
C - OON	x	x	x	x	x	x	x	x	17.582	17.582	x	x	70.328	70.328	x	x	87.910	87.910
OSTATNÍ personální kapacity OSS a SPO celkem	x	25.117	3	3	10	12,71	802.493	58.559	283.755	1.086.248	3.334.373	247.441	1.528.055	4.862.428	4.136.866	306.000	1.811.810	5.948.676
A	x	#DIV/0!	0	0	0	0	0	0	x	0	0	0	x	0	0	0	x	0
B	x	25.117	3	3	10	13	802.493	58.559	x	802.493	3.334.373	247.441	x	3.334.373	4.136.866	306.000	x	4.136.866
C	x	x	x	x	x	x	x	x	283.755	283.755	x	x	1.528.055	1.528.055	x	x	1.811.810	1.811.810

[1] Zaměstnanci, kteří se podílejí na implementaci fondů EU podle usnesení vlády č. 444/2014.

[2] Nástrojové třídění podle vyhlášky č. 323/2002 Sb., o rozpočtové skladbě, ve znění pozdějších předpisů.

[3] Uvede se přepočtený počet zaměstnanců (zohlednění úvazků i přepočtu na celorok), kteří se podílejí na implementaci či realizaci programů/projektů EU/FM, to bez vazby na každoroční jednorázové navyšování/snižování. Jde o kmenové zaměstnance OSS/SPO.

[4] Uvede se přepočtený počet zaměstnanců (zohlednění úvazků i přepočtu na celorok) jejichž plat je plně hrazen ze SR a zároveň je součástí osobních nákladů finanční motivace dle usnesení vlády č. 444/2014, případně přepočtený počet zaměstnanců v rámci ostatních personálních kapacit, na které se vztahuje finanční motivace. Uvádí se část úvazku která odráží pouze podíl agendy EU/FM (nezohlednňuje celý úvazek pracovní smlouvy/služebního poměru, který je uveden ve sloupci 5). Příklad: zaměstnanec na plný roční úvazek, který má nárok na finanční motivaci po dobu 3 měsíců v roce za participaci na agendě EU v rozsahu 30 %, je

[5] Uvede se přepočtený počet zaměstnanců (zohlednění úvazků i přepočtu na celorok), kteří se podílejí na implementaci či realizaci programů/projektů EU/FM a to s vazbou na každoroční jednorázové navyšování/snižování. Pracovní/služební poměr by měl být stanoven na dobu programovacího období, tj. nejde o kmenové zaměs

[6] Uvede se přepočtený počet zaměstnanců (zohlednění úvazků i přepočtu na celorok) jejichž plat je kofinancován ze zdrojů EU/FM a zároveň je součástí osobních nákladů finanční motivace dle usnesení vlády č. 444/2014, případně přepočtený počet zaměstnanců v rámci ostatních personálních kapacit na které se vztahuje

[7] Týká se státních příspěvkových organizací, které jsou zařazeny do regulace zaměstnanosti vládou, tj., v nichž dochází k odměňování platem podle zákona č. 262/2006 Sb., zákoník práce, ve znění pozdějších předpisů.
Kapitola MŠMT uvede údaje příspěvkových organizací zařazených do regulace zaměstnanosti v členění OPŘO, regionální školství územních celků a regionální školství MŠMT a v rozdělení na pedagogické a nepedagogické pracovníky.

[8] Zaměstnanci realizující programy/projekty EU/FM včetně administrátorů FM.

Pozn. a) vyplňují se šedě vyznačená pole; b) "x" znamená nerelevantní (nevyplňuje se); c) "0" ve vzoru představuje přednastavený vzorec (nevyplňuje se)

Prostředky na platy a ostatní platby za provedenou práci organizačních složek státu a mzdové náklady příspěvkových organizací uvede správce kapitoly v Kč (bez desetinných míst) v návaznosti na IISSP.

Přepočtený počet zaměstnanců se uvádí se zaokrouhlením na 2 desetinná místa.

Průměrný plat se uvede po zaokrouhlení v celých číslech (bez desetinných míst).

Sestavil: Ing. Růžena Rusová, Ing. Jiří Kubec telefon: 257085266, 25704259

Datum a podpis:

Kapitola: **334 Ministerstvo kultury** Tabulka č. 10
Období: **2016**

Příjmy do rozpočtu kapitoly z rozpočtu EU na financování společných programů EU a ČR v roce 2016 (bez Společné zemědělské politiky)

tis. Kč

Název programu (nástroj slovy)	Státní rozpočet		Skutečnost k 31.12.2016	z toho		% plnění
	schválený	po změnách		mimorozpočtové zdroje	příjem prostředků podle § 25 odst. 1 písm. c) zákona č. 218/2000 Sb., ve znění pozdějších předpisů	
	1	2	3	4	5	6=(3-5):2
programové období 2004-2006						
programové období 2007-2013						
15036000 ERDF, obl. intervence 5.1.Národní podpora využití potenciálu kulturního dědictví a technická pomoc IOP		0	197.369	0	197.369	0
15036000 ERDF, oblast intervence 1.1., 1.2 Rozvoj informační společnosti ve VS- Nein.výdaje na programy spoluf. z prostř. EU bez SZP				0		0
1503600 ERDF, oblast intervence 1.1, 1.- 2234117 Rozvoj informační společnosti ve veřejné správě		0	22.514	0	22.514	0
1503600 Integrovaný operační program celkem	**0**	**0**	**219.883**	**0**	**219.883**	**0**
15032000 ERDF - OP vzdělávání pro konkurenceschopnost				0		0
15033000 ESF - Lidské zdroje a zaměstnanost		0	666	0	666	0
1505300 -ESF, 234119 OP Životní prostředí			40.007	0	40.007	0
Celkem	**0**	**0**	**260.555**	**0**	**260.555**	**0**
programové období 2014-20yy						
1510701 Zefektivnění prezentace, posílení ochrany a rozvoje kulturního dědictví IROP SC 3.1						
1510702 e Culture IROP SC 3.2						
1510400 Operační program zaměstnanost	0	2.064,97	0,00			0
1510601 Operační program životní prostředí						
Celkem	**0**	**2.064,97**	**0**	**0**	**0,0**	**0**
	0					
Ú h r n e m						
z toho:						
Operační programy/FS progr.obd.2004-2006						
Operační programy progr.obd. 2007-2013	**0**	**0**	**260.555**	**0**	**260.555**	0
Operační programy progr.obd. 2014-2020	**0**	**2.065**	**0**	**0**	**0**	**0**
Transition Facility celkem						
Komunitární programy celkem						
Ostatní celkem						

Příjmy do rozpočtu kapitoly z rozpočtu EU na Společnou zemědělskou politiku

tis. Kč

název (nástroj slovy)	Státní rozpočet		Skutečnost k 31.12.2016	z toho		% plnění
	schválený	po změnách		mimorozpočtové zdroje	příjem prostředků podle § 25 odst. 1 písm. c) zákona č. 218/2000 Sb., ve znění pozdějších předpisů	
	1	2	3	4	5	6=(3-5):2
programové období 2004-2006						
Celkem						
programové období 2007-2013						
Celkem						
programové období 2014-20yy						
Celkem						
Ú h r n em						

Příjmy do rozpočtu kapitoly z finančních mechanismů

příjmy z min. let tis. Kč

Finanční mechanismy (název)	Státní rozpočet		Skutečnost k 31.12.2016	z toho		% plnění
	schválený	po změnách		mimorozpočtové zdroje	příjem prostředků podle § 25 odst. 1 písm. c) zákona č. 218/2000 Sb., ve znění pozdějších předpisů	
	1	2	3	4	5	6=(3-5):2
programové období 2004-2006						
Celkem						
programové období 2007-2013						
Celkem	**0**	**0**	**0**		**0**	**0**
programové období 2009-2014 (2017)						
Společné projekty spolufinancované z prostředků finančního mechanismu EHP/Norsko	0	0	6.250		6.250	0
234114- Podpora záchrany, obnovy a revitalizace památek	0	0	46.705		46.705	0
0	0				0	
0	0				0	
Celkem	0	0	52.955	0	52.955	0
Ú h r n e m	**0**	**0**	**52.955**	**0**	**52.955**	

Poznámka: programová období uvedená u FM EHP nesouhlasí - jedná se o období pro prostředky EU

Sestavil: Bc. I. Léblová Kontroloval: Ing. M. Rubínová
Telefon: 257 085 363 Telefon: 257.085.236

Příloha č. 1 Výdaje na zahraniční pracovní cesty v roce 2016 - příspěvkové organizace Ministerstva kultury ČR

Zkr. PO	Účastníci pracovní cesty	Datum od-do	Cílová země	Účel pracovní cesty	Způsob dopravy	Výdaje (Kč)
CF001	orchestr	26-30.8.a7-10.9.2016	Německo	koncerty	letadlo, vlak, autobus	991.721,00
CF002	orchestr	1.10-2.10.2016	Rakousko	koncerty	autobus	106.912,68
CF003	orchestr	16.10-31.10.2016	Čína	koncerty	letadlo	1.469.202,00
CF004	orchestr	27.11-2.12.2016	Německo	koncerty	letadlo, vlak, autobus	500.964,00
CF005	orchestr	8.7-11.7.2016	Německo	koncerty	autobus	338.559,57
CF006	orchestr	17.4-19.4.2016	Velká Británie	koncerty	letadlo	676.499,00
CF007	orchestr	26.2-4.3.2016	SLO,CRO,ITA,AT,D	koncerty	letadlo, vlak, autobus	642.720,00
CF008	orchestr	2015-2016	Čína	koncerty	letadlo	495.834,00
IUDU001	Michal SOMOŠ	25.-28.1.	Nizozemí, Utrecht	účast na studentském workshopu HetHuis v rámci projektu Sdílený prostor	letecky	4.117,85
IUDU002	Kristýna TAÜBELOVÁ	25.-28.1.	Nizozemí, Utrecht	účast na studentském workshopu HetHuis v rámci projektu Sdílený prostor	letecky	4.117,85
IUDU003	Sviatlana SILICH	25.-28.1.	Nizozemí, Utrecht	účast na studentském workshopu HetHuis v rámci projektu Sdílený prostor	letecky	624,17
IUDU004	Jitka POSPÍŠILOVÁ	25.-28.1.	Nizozemí, Utrecht	účast na studentském workshopu HetHuis v rámci projektu Sdílený prostor	letecky	1.437,46
IUDU005	Lucie WILDTOVÁ	25.-28.1.	Nizozemí, Utrecht	účast na studentském workshopu HetHuis v rámci projektu Sdílený prostor	letecky	624,17
IUDU006	Zuzana SCERANKOVÁ	25.-28.1.	Nizozemí, Utrecht	účast na studentském workshopu HetHuis v rámci projektu Sdílený prostor	letecky	624,17
IUDU007	Natalie RAJNIŠOVÁ	25.-28.1.	Nizozemí, Utrecht	účast na studentském workshopu HetHuis v rámci projektu Sdílený prostor	letecky	624,17
IUDU008	Anežka KALIVODOVÁ	25.-28.1.	Nizozemí, Utrecht	účast na studentském workshopu HetHuis v rámci projektu Sdílený prostor	letecky	624,17
IUDU009	Jana PREKOVÁ	25.-28.1.	Nizozemí, Utrecht	účast na studentském workshopu HetHuis v rámci projektu Sdílený prostor	letecky	3.853,05
IUDU010	Juliána KVÍČALOVÁ	25.-28.1.	Nizozemí, Utrecht	účast na studentském workshopu HetHuis v rámci projektu Sdílený prostor	letecky	470,15
IUDU011	Markéta ŠLEJMAROVÁ	25.-28.1.	Nizozemí, Utrecht	účast na studentském workshopu HetHuis v rámci projektu Sdílený prostor	letecky	470,15
IUDU012	Jana TKÁČOVÁ	25.-28.1.	Nizozemí, Utrecht	účast na studentském workshopu HetHuis v rámci projektu Sdílený prostor	letecky	470,15
IUDU013	Markéta FANTOVÁ	25.-28.1.	Nizozemí, Utrecht	účast na studentském workshopu HetHuis v rámci projektu Sdílený prostor	letecky	8.642,73
IUDU014	Sodja LOTKER	25.-28.1.	Nizozemí, Utrecht	účast na studentském workshopu HetHuis v rámci projektu Sdílený prostor	letecky	68.965,72
IUDU015	Marina CAVINA	25.-27.1.	Nizozemí, Utrecht	účast na studentském workshopu HetHuis v rámci projektu Sdílený prostor	letecky	15.571,10
IUDU016	Marie JIRÁSKOVÁ	8.-12.2.	Norsko, Oslo	účast na SharedSpace	letecky	17.920,89
IUDU017	Jitka FLEISLEBR	8.-12.2.	Norsko, Oslo	účast na SharedSpace	letecky	9.443,81
IUDU018	Lenka DOHNALOVÁ	20.-22.1.	Belgie, Brusel	účast na konferenci Cultural and Creative Industries in Europe	letecky	15.083,76
IUDU019	Eva ŽÁKOVÁ	14.-16.1.	Nizozemí, Groningen	účast na mezinárodním hudebním festivalu Eurosonic	letecky	18.974,20
IUDU020	Pavla PETROVÁ	24.-25.1.	VB, Londýn	účast na zasedání komise programu Japan Foundation pro oblast performing arts	letecky	7.786,29
IUDU021	Lenka DOHNALOVÁ	26.-30.1.	Velká Británie, Edinburg	schůzka spolupracovníků mezinárodního vzdělávacího projektu České ucho	letecky	12.462,14
IUDU022	Sodja LOTKER	29.-31.1.	Švédsko, Stockholm	workshop v rámci projektu SdílenýProstor pro studenty Sandry Noeth University	letecky	17.046,62
IUDU023	Ondřej SVOBODA	31.10.-3.11.	Německo, Berlín	účast na pracovním setkání sítě ENICPA	vlak	10.303,35
IUDU024	Eva ŽÁKOVÁ	9.-13.2.	Německo, Berlín	setkání kanceláří Kreativní evropa a účast na setkání CED s Evropskou komisí a EACEA	vlak	21.622,49
IUDU025	Magdaléna MÜLLEROVÁ	9.-13.2.	Německo, Berlín	setkání kanceláří Kreativní evropa a účast na setkání CED s Evropskou komisí a EACEA	vlak	8.566,44
IUDU026	Pavel ŠTOREK	13.-14.2.	Francie, Paříž	setkání členů networku SPACE	letecky	10.051,63
IUDU027	Pavla PETROVÁ	6.-9.3.	Francie, Paříž	účast na satelitním meetingu IETM	letecky	21.344,83

IUDU028	Pavel ŠTOREK	15.-18.3.	UK, Cardiff	účast na British Dance edition 2016	letecky	15.845,70
IUDU029	Lenka DOHNALOVÁ	24.-29.5.	Nizozemí, Amsterdam	účast na mezinárodní platformě pro kalsickou hudbu ClassicalNEXT	letecky	22.843,75
IUDU030	Helena HANTÁKOVÁ	30.5.-4.6.	Dánsko, Kodaň	účast na Kongresu SIBMAS	letecky	32.684,01
IUDU031	Nina MALÍKOVÁ	29.5.-4.6.	Španělsko, Tolosa	účast na Kongresu UNIMA	letecky	18.349,63
IUDU032	Stanislav DOUBRAVA	29.5.-5.6.	Španělsko, Tolosa	účast na Kongresu UNIMA	letecky	23.927,70
IUDU033	Jaroslav BLECHA	29.5.-4.6.	Španělsko, Tolosa	účast na Kongresu UNIMA	letecky	29.258,72
IUDU034	Viktor DEBNÁR	11.-12.2.	Slovensko, Bratislava	výběrová komise Mezinárodního visegrádského fondu rezidenčních pobytů pro spisovatele	letecky	2.346,40
IUDU035	Ondřej SVOBODA	12.-14.2.	Německo, Berlín	schůzka realizátorů projektu Evropská cesta historickými divadly	auto	15.045,36
IUDU036	Jiří BLÁHA	12.-14.2.	Německo, Berlín	schůzka realizátorů projektu Evropská cesta historickými divadly	auto	3.247,20
IUDU037	Barbora DOLEŽALOVÁ	12.-16.4.	Francie, Paříž	účast na semináři FRESH CIRCUS - MOVING BORDERS	letecky	18.996,89
IUDU038	Jana NÁVRATOVÁ	16.-20.3.	Nizozemí, Amsterdam	účast na festivalu Cinedans	letecky	23.869,77
IUDU039	Jiří KADEŘÁBEK	19.4.-14.5.	Čína, Kanton a Peking	tvůrčí dílna pro skladatele	letecky	24.605,00
IUDU040	Michaela BURIÁNKOVÁ	4.-5.3.	Polsko, Katowice	účast na zahájení výstavy ve Slezském muzeu v rámci projektu Sdílený prostor PQ	vlak	2.082,49
IUDU041	Tereza WIMMEROVÁ	4.-5.3.	Polsko, Katowice	účast na zahájení výstavy ve Slezském muzeu v rámci projektu Sdílený prostor PQ	vlak	1.930,94
IUDU042	Magdalena MÜLLEROVÁ	9.-12.3.	Španělsko, Bilbao	účast na konferenci ADESTE Final na téma práce s publikem	letecky	18.661,72
IUDU043	Eva ŽÁKOVÁ	23.-27.3.	Španělsko, Barcelona	za účelem návštěvy a jednání v institutích Fab Lab, Catalan Institute for Culture Industries	letecky	26.427,43
IUDU044	Michaela BURIÁNKOVÁ	10.-13.3.	Norsko, Oslo	účast na zahájení výstavy Norwegian Theatre Academy (NTA) at Ostfold University	letecky	17.876,08
IUDU045	Petra ZIKMUNDOVÁ	10.-13.3.	Norsko, Oslo	účast na zahájení výstavy Norwegian Theatre Academy (NTA) at Ostfold University	letecky	19.010,97
IUDU046	Michaela BURIÁNKOVÁ	21.-28.4.	Tchajwan, Taipei	účast na schůzce vedení OISTAT, jednání o spolupráci s PQ	letecky	43.246,17
IUDU047	Markéta FANTOVÁ	18.-25.4.	Tchajwan, Taipei	účast na schůzce vedení OISTAT, jednání o spolupráci s PQ	letecky	32.918,80
IUDU048	Jan MOCEK	20.4.-14.5.	Tchajwan, Taipei	účast na schůzce vedení OISTAT, jednání o spolupráci s PQ	letecky	21.843,38
IUDU049	Kamila ČERNÁ	31.3.-9.4.	Rusko, Moskva	studijní cesta v rámci projektu DKRVO	letecky	17.727,75
IUDU050	Pavla PETROVÁ	14.-16.4.	Nizozemí, Amsterdam	účast na plenárním zasedání IETM	letecky	45.938,39
IUDU051	Pavla PETROVÁ	17.-21.4.	Belgie, Brusel	výroční jednní správní rady networku on-the-move a naa European Culture Forum	letecky	5.662,69
IUDU052	Jan BITTEROVÁ	5.-27.3.	USA, Miami	Network Performing Arts Production Workshop	letecky	24.000,00
IUDU053	Zuzana BLOCHOVÁ	17.-19.3.	Estonsko, Tallin	Přehlídka souč. estonského umění	letecky	13.000,00
IUDU054	Ludmila VACKOVÁ	2.-4.12.	Dánsko, Kodaň	účast na Ice Hot – Nordic Dance	letecky	8.000,00
IUDU055	Barbora ČERMÁKOVÁ	25.-29.1.	Francie, Montpellier	účast na 420PEOPLE v Centre Agora festival	letecky	9.411,90
IUDU056	Jakub DEML	30.3.-5.4.	Taiwan, Taipei	účast na konferenci Inheriting*the*City	letecky	23.000,00
IUDU057	Barbora DOLEŽALOVÁ	17.-20.5.	Polsko, Varšava	účast na plenárním zasedání On-the-move	letecky	9.050,42
IUDU058	Růžena DVOŘÁKOVÁ	14.-19.6.	Švédsko, Göteborg	účast na Global Music Youth Camp	letecky	12.000,00
IUDU059	Tereza HAVLÍČKOVÁ	15.-20.3.	UK Cardiff	British Dance Edition 2016	letecky	9.000,00
IUDU060	Karolína HEJNOVÁ	5.-8.5.	Rakousko, Vídeň	Trans Europe Halls Meeting	letecky	7.000,00
IUDU061	Tomáš HRŮZA	6.-18.4.	Ukrajina, Oděsa	účast na Photo days	letecky	12.000,00
IUDU062	Chuhei IWASAKI	14.-19.6.	Švédsko, Göteborg	Global Music Youth Camp	letecky	12.000,00
IUDU063	Edith JEŘÁBKOVÁ	7.-10.4.	UK, Glasgow	Mezinárodní bienále souč. umění	letecky	11.697,15
IUDU064	Barbora DOLEŽALOVÁ	30.6.-4.7.	Maďarsko, Budapešť	účast na festivalu Y.EAST (nejmladší generace regionu střední a výáchodní Evropy)	letecky	4.428,15
IUDU065	Petra KAŠPAROVÁ	16.-20.3.	Nizozemí, Amsterdam	účast na CINEDANS	letecky	10.000,00
IUDU066	Marie KINSKY	27.-30.4.	Španělsko, Barcelona	účast na BIDE	letecky	10.000,00

IUDU067	Pavel KLUSÁK	11.-21.12.	Japonsko, Tokyo	účast na FTARRI - Improvised Music Festival	letecky	29.000,00
IUDU068	Jindřich KRIPPNER	15.-30.4.	Maroko, Rabat	účast na ORACLE CULTURAL NETWORK	letecky	15.000,00
IUDU069	Kateřina KOŠŤÁLOVÁ	25.-29.5.	Nizozemí, Rotterdam	část na Classical:NEXT	letecky	12.000,00
IUDU070	Karina KOTTOVÁ	3.-29.5.	Argentina, Kolumbie	účast na projektu CPR South America	letecky	37.000,00
IUDU071	Adriana KRÁSOVÁ	15.-30.4.	Kolumbie, Bogota	účast Mezinárodním knižním veletrhu FILBO	letecky	20.000,00
IUDU072	Jan KRATOCHVÍL	23.2.-1.3.	Francie, Arles a Toulon	účast na projektu How Institutios Think	letecky	10.000,00
IUDU073	Anežka KYSELKOVÁ	14.-19.6.	Švédsko, Göteborg	účast na Global Music Youth Camp	letecky	12.000,00
IUDU074	Kateřina LEŠKOVÁ	7.-13.5.	Německo, Bochum	účast na festivalu FIDENA	letecky	10.000,00
IUDU075	Lenka DOHNALOVÁ	18.-23.10.	Španělsko	účast na platformě WOMEX 2016	letecky	30.679,34
IUDU076	McLaren Ewan	12.-18.1.	USA, New York	účast na UNDER THE RADAR FESTIVAL	letecky	18.000,00
IUDU077	Němečková Lucie	23.9.-3.10.	Francie, Limoges	účast na 33. ročníku Festivalu Frankofonie	letecky	17.000,00
IUDU078	Perroud Markéta	3.-6.3.	Německo, Frankfurt	účast na Tanzplattform Deutschland	letecky	11.000,00
IUDU079	Perroud Markéta	15.-18.3.	UK, Cradiff	účast na British Dance Edition	letecky	11.000,00
IUDU080	Petráková Magdalena	28.8.-4.9.	Polsko, Sopoty	účast na ARTLOOP Festival	letecky	8.000,00
IUDU081	Rudčenková Kateřina	14.-20.2.	Nikaragua, Granada	účast na Festival Internacional de Poesía de Granada	letecky	14.000,00
IUDU082	Rybáková Simona	14.-21.3.	USA, New York	účast na USITT Conference	letecky	20.000,00
IUDU083	Serranová Mariana	1.-6.3.	Maďarsko, Budapešť	účast na Randomroutines: A Dream on Lucids	letecky	5.000,00
IUDU084	Stefanová Veronika	1.-18.7.	Kanada, Montreal	účast na Montréal Complètement Cirque	letecky	30.000,00
IUDU085	Svatoňová Pavlína	18.-22.5.	Belgie, Brusel	účast na Kunstenfestivaldesarts 2016	letecky	5.000,00
IUDU086	Špačková Lucie	5.-9.6.	Řecko, Delfy	účast na European diploma in Cultural project management	letecky	7.000,00
IUDU087	Velemanová Věra	11.-17.6.	Švédsko, Stockholm -	účast na Konferenci FIRT/IFTR	letecky	32.535,93
IUDU088	Jan JIŘÍK	11.-24.4.	Polsko, Krakow -	studijní cesta do krakowské CRICOTÉKY	letecky	11.125,12
IUDU089	Pavel ŠTOREK	13.-16.4.	Nizozemí, Amsterdam -	účast na konferenci IETM	letecky	10.012,45
IUDU090	Eva ŽÁKOVÁ	18.-20.4.	Belgie, Brusel -	setkání kanceláří Kreativní Evropa - Kultura a konference Culture Forum 2016	letecky	16.423,95
IUDU091	Magdalena MÜLLEROVÁ	18.-20.4.	Belgie, Brusel -	setkání kanceláří Kreativní Evropa - Kultura a konference Culture Forum 2016	letecky	28.335,49
IUDU092	Eva ŽÁKOVÁ	7.-14.5.	Čína, Peking -	účast na China-CEEC Arts Cooperation Forum	letecky	26.382,78
IUDU093	Pavel ŠTOREK	25.-26.4.	Polsko, Varšava -	účast na setkání platformy SPACE - Supporting the Performing Arts Circulation	letecky	7.787,32
IUDU094	Jaroslav RAUŠER	19.-23.5.	Polsko, Wroclaw -	účast na evroském hudebním fóru	letecky	8.211,22
IUDU095	Pavel ŠTOREK	15.-19.6.	Švýcarsko, Curych -	účast na vzdělávacím a networkingovém programu „Dada Zurich 2016“	letecky	25.536,01
IUDU096	Barbora DOLEŽALOVÁ	16.-19.6.	Švýcarsko, Curych -	účast na vzdělávacím a networkingovém programu „Dada Zurich 2016“	letecky	27.884,70
IUDU097	Helena JONÁŠOVÁ	16.-19.6.	Švýcarsko, Curych -	účast na vzdělávacím a networkingovém programu „Dada Zurich 2016“	letecky	17.572,16
IUDU098	Magdaléna LIŠKOVÁ	16.-19.6.	Švýcarsko, Curych -	účast na vzdělávacím a networkingovém programu „Dada Zurich 2016“	letecky	17.572,16
IUDU099	Tomáš BOŘIL	16.-19.6.	Švýcarsko, Curych -	účast na vzdělávacím a networkingovém programu „Dada Zurich 2016“	letecky	17.572,16
IUDU100	Veronika MUSILOVÁ KYRIANOVÁ	16.-19.6.	Švýcarsko, Curych -	účast na vzdělávacím a networkingovém programu „Dada Zurich 2016“	letecky	17.572,16
IUDU101	Jan HORÁK	16.-19.6.	Švýcarsko, Curych -	účast na vzdělávacím a networkingovém programu „Dada Zurich 2016“	letecky	17.572,16
IUDU102	Marta FIŠEROVÁ	16.-21.6.	Švýcarsko, Curych -	účast na vzdělávacím a networkingovém programu „Dada Zurich 2016“	letecky	18.924,16
IUDU103	Márton Náray	20.-24.4.	Polsko, Poznaň -	účast na Spring Break Showcase Festival and conference	letecky	9.336,45
IUDU104	Štěpán KUČERA	1.-30.6.	Srbsko, Bělehrad -	rezidenční pobyt	letecky	15.693,00
IUDU105	Janek ROUS	6.5.-6.6.	Rumunsko, Bukurešť -	rezidenční pobyt	letecky	35.139,00
IUDU106	Markéta FANTOVÁ	20.-23.5.	Nizozemí a Belgie	účast na festivalu Spring a účast na festivalu KunstfestivaldesArtes	letecky	22.323,58
IUDU107	Jan MOCEK	20.-23.5.	Nizozemí a Belgie	účast na festivalu Spring a účast na festivalu KunstfestivaldesArtes	letecky	25.522,74
IUDU108	Kamila ČERNÁ	22.-27.4.	Rumunsko, Craiova -	účast na předání Evropských cen	letecky	5.283,82
IUDU109	Viktor DEBNÁR	21.-23.4.	Maďarsko a Slovensko	účast na mezinárodním knižním veletrhu a jednání s partnery	letecky	4.917,69
IUDU110	Pavel ŠTOREK	9.-12.5.	Slovensko, Bratislava -	účast na festivalu Nová Drama 2016	letecky	3.582,85
IUDU111	Pavla PETROVÁ	17.-20.5.	Polsko, Varšava -	účast na plenárním zasedání On-the-move	letecky	11.006,16

IUDU112	Lenka DOHNALOVÁ	30.5.-5.6.	Francie, Cannes -	účast na MIDEM vážné hudby	letecky	30.330,22
IUDU113	Michaela BERÁNKOVÁ	1.-7.6.	Francie, Cannes -	účast na MIDEM vážné hudby, výpomoc na českém stánku	letecky	11.753,70
IUDU114	Tereza POHLREICHOVÁ	1.-7.6.	Francie, Cannes -	účast na MIDEM vážné hudby, výpomoc na českém stánku	letecky	24.711,67
IUDU115	Lucie ČEPCOVÁ	7.-9.7.	Německo, Berlín	účast na projektu Passage 23°E	letecky	10.799,02
IUDU116	Markéta FANTOVÁ	24.-27.6.	UK, Londýn -	jednání s partnery EU grantu	letecky	26.477,54
IUDU117	Michaela BURIÁNKOVÁ	13.-16.9.	Řecko, Athény -	Benaki muzeum, podpora výstav PQ	letecky	28.943,77
IUDU118	Michaela BURIÁNKOVÁ	20.-23.10.	Španělsko, Sevilla -	účast na schůzi Asociace architektů	letecky	21.090,83
IUDU119	Markéta FANTOVÁ	20.-23.10.	Španělsko, Sevilla -	účast na schůzi Asociace architektů	letecky	35.339,94
IUDU120	Márton Náray	19.-21.5.	UK, Brighton -	účast na Great Escape Festival	letecky	8.724,72
IUDU121	Martina PECKOVÁ-ČERNÁ	4.-14.6.	Maďarsko, Slovensko, Polsko -	konference PACE.V4	vlak	6.895,67
IUDU122	Jana NÁVRATOVÁ	8.-13.6.	UK, Londýn -	účast na tanečním festivalu Frame	letecky	33.357,26
IUDU123	Michal HÁBA	15.-20.6.	Švýcarsko, Curych -	účast na vzdělávacím a networkingovém programu „Dada Zurich 2016“	letecky	9.870,00
IUDU124	Pavla PETROVÁ	2.-5.6.	Německo, Frankfurt -	účast na pracovním setkání OMC pracovní skzpiny pro digitální přístip k publiku	letecky	14.583,78
IUDU125	Kamila ČERNÁ	24.-26.5.	Rakousko, Vídeň -	účast na Wienerfestwochen	letecky	2.882,72
IUDU126	Pavla PETROVÁ	3.-9.7.	Korea, Soul -	přednáška na mezinárodní konferenci Cultural Policy Research ICCPR 2016	letecky	31.178,42
IUDU127	Pavla PETROVÁ	12.-13.6.	Belgie, Brusel -	k přípravě evropského projektu "International Entrepreneuership in the Arts:	letecky	22.984,82
IUDU128	Jana NÁVRATOVÁ	30.8.-3.9.	Německo, Düsseldorf -	účast na Tanzmesse	letecky	20.013,44
IUDU129	Barbora DOLEŽALOVÁ	30.8.-3.9.	Německo, Düsseldorf -	účast na Tanzmesse	letecky	20.218,79
IUDU130	Pavel ŠTOREK	30.8.-3.9.	Německo, Düsseldorf -	účast na Tanzmesse	letecky	19.691,90
IUDU131	Pavla PETROVÁ	26.-30.6.	Nizozemí, Amsterdam -	účast na plenárním zasedání OMC pracovní skupiny pro přístup ke kultuře	letecky	32.280,79
IUDU132	Pavla PETROVÁ	17.-21.9.	Itálie, Benátky -	účast na Bienále architektury	letecky	34.139,08
IUDU133	Pavla PETROVÁ	21.-25.9.	Francie, Lyon -	účast na Focus dance Lyon Biennale a na pracovním setkání OMC	letecky	28.552,01
IUDU134	Markéta FANTOVÁ	8.-9.6.	Německo, Berlín -	setkání Asociace německých scénografů a zástupců německého ministerstva kultury	vlak	4.857,38
IUDU135	Ondřej SVOBODA	16.-19.6.	Švédsko, Stockhoílm -	Účast na konferenci a pracovním meetingu v rámci projektu Evropská cesta historickými divadly	letecky	21.848,46
IUDU136	Jiří BLÁHA	16.-19.6.	Švédsko, Stockhoílm -	Účast na konferenci a pracovním meetingu v rámci projektu Evropská cesta historickými divadly	letecky	19.093,37
IUDU137	Zbyněk ŠOLC	16.-19.6.	Švédsko, Stockhoílm -	Účast na konferenci a pracovním meetingu v rámci projektu Evropská cesta historickými divadly	letecky	19.093,37
IUDU138	Markéta SUROVCOVÁ	16.-19.6.	Švédsko, Stockhoílm -	Účast na konferenci a pracovním meetingu v rámci projektu Evropská cesta historickými divadly	letecky	19.093,37
IUDU139	Viktor DEBNÁR	9.-10.6.	Slovensko, Bratislava -	setkání s partnery v programu Mezinárodního visegrádského fondu rezidenčních	vlak	3.231,66
IUDU140	Kateřina SOUČKOVÁ	14.-28.7.	Francie, Avignon -	účast na seminářích a představeních festivalu v Avignonu	letecky	9.242,31
IUDU141	Eva KYSELOVÁ	26.9.-1.10.	Srbsko, Bělehrad -	účast na Kongresu AICT	letecky	7.057,00
IUDU142	Jan ŽŮREK	31.8.-3.9.	Německo, Düsseldorf	účast na Tanzmesse	letecky	12.440,00
IUDU143	Petra KAŠPAROVÁ	31.8.-3.9.	Německo, Düsseldorf	účast na Tanzmesse	letecky	12.791,39
IUDU144	Tereza HAVLÍČKOVÁ AMÁLIO	31.8.-3.9.	Německo, Düsseldorf	účast na Tanzmesse	letecky	13.139,00
IUDU145	Alena JAKUBCOVÁ	27.8.-2.9.	Rakousko, Vídeň -	výzkumná činnost pro hesla České divadelní encyklopedie	vlak	12.191,34
IUDU146	Markéta FANTOVÁ	13.-16.9.	Řecko, Athény -	Benaki muzeum, podpora výstav PQ	letecky	20.011,49
IUDU147	Márton NÁRAY	21.-23.9.	Německo, Hamburg -	účast na konferenci a představeních REEPERBAHN Festival	letecky	18.204,65
IUDU148	Monika KLEMENTOVÁ	19.-22.10.	nělsko, Santiago de Compost	účast na WOMEX (the world music expo)	letecky	14.443,29
IUDU149	Márton NÁRAY	19.-22.10.	nělsko, Santiago de Compost	účast na WOMEX (the world music expo)	letecky	16.503,54
IUDU150	Kamila ČERNÁ	26.-29.8.	Německo, Wiesbaden -	účast na bienále nejúspěšnějších inscenací současných her	letecky	4.687,53
IUDU151	Eva ŽÁKOVÁ	18.-22.10.	nělsko, Santiago de Composte	účast na WOMEX (the world music expo)	letecky	26.893,26

IUDU152	Márton NÁRAY	14.-16.9.	Itálie, Milán -	účast na festivalu LINECHECK	letecky	2.837,10
IUDU153	Jana NÁVRATOVÁ	17.-26.9.	USA, New York -	přednáška o českém moderním tanci v Českém Centru v New Yyorku	letecky	13.734,86
IUDU154	David ZÁBRANSKÝ	20-22.10.	Německo, Frankfurt n/M.	účast na knižním veletrhu	letecky	17.323,89
IUDU155	Jack Robert COLING	20-22.10.	Německo, Frankfurt n/M.	účast na knižním veletrhu	letecky	17.480,60
IUDU156	Pavla PETROVÁ	12.-13.11	Francie, Paříž -	účast na setkání projektu SPACE	letecky	22.438,98
IUDU157	Pavla PETROVÁ	14.-20.11.	Kanada, Montreal	účast na veletrhu CINARS	letecky	33.819,31
IUDU158	Pavel ŠTOREK	14.-21.11.	Kanada, Montreal	účast na veletrhu CINARS	letecky	37.093,08
IUDU159	Barbora DOLEŽALOVÁ	14.-21.11.	Kanada, Montreal	účast na veletrhu CINARS	letecky	37.269,43
IUDU160	Kamila ČERNÁ	30.9.-3.10.	Litva , Vilnius -	účast na festivalu SIRENOS	letecky	8.329,76
IUDU161	Pavla PETROVÁ	17.-21.10.	Malta, Valletta	účast na výročním zasedání autorů národních profilů v Kompendiu, účast na World	letecky	31.605,74
IUDU162	Radka KUNDEROVÁ	19.-25.10.	Polsko, Wroclaw -	účast na semináři pro mladé kritiky v rámci Divadelní olympiády	letecky	6.792,92
IUDU163	Berenika ZEMANOVÁ URBANOVÁ	10.-25.9.	Rakousko, Vídeň -	výzkum ve vídeňských archivech a knihovnách	letecky	10.537,80
IUDU164	Judita HOFFMANOVÁ	14.-21.11.	Kanada, Montreal	účast na veletrhu CINARS	letecky	39.391,31
IUDU165	Táňa ŠVEHLOVÁ	14.-21.11.	Kanada, Montreal	účast na veletrhu CINARS	letecky	39.391,31
IUDU166	Ondřej SVOBODA	20.-23.10.	Španělsko, Sevilla -	účast na konferenci Theatre Arcgitecture in Andalusia	letecky	23.260,75
IUDU167	Magdalena MÜLLEROVÁ	25.-27.10.	Belgie, Brusel -	účast na setkání Creative Europe Desk s EACEA s Evropskou komisí	letecky	9.004,73
IUDU168	Pavla PETROVÁ	31.10.-3.11.	Německo, Berlín -	účast na výročním zasedání ENICPA a sítě IETM	letecky	26.671,01
IUDU169	Pavla PETROVÁ	3.11.-6.11.	Španělsko, Valencie -	účast na Mobility Infopoint setkání sítě Onthemove	letecky	11.263,45
IUDU170	Tereza MELKOVÁ	7.11.-6.12.	Rumunsko, Bukurešť -	rezidenční pobyt v ČC	letecky	5.291,00
IUDU171	Barbora DOLEŽALOVÁ	31.10.-3.11.	Německo, Berlín -	účast na výročním zasedání ENICPA a sítě IETM	letecky	16.935,11
IUDU172	Barbora DOLEŽALOVÁ	4.-6.11.	Španělsko, Valencie -	účast na Mobility Infopoint setkání sítě Onthemove	letecky	12.653,42
IUDU173	Pavel ŠTOREK	3.-6.11.	Španělsko, Valencie -	účast na Mobility Infopoint setkání sítě Onthemove	letecky	17.580,73
IUDU174	Nina MALÍKOVÁ	25.-30.11.	Španělsko, Tolosa -	účast na festivalu a jednání s GS UNIMA (příprava oslav UNIMA)	letecky	12.615,28
IUDU175	Martin BERNÁTEK	8.-14.12.	Polsko, Krakow -	účast na Festival Teatralny Boska komedia	letecky	7.000,00
IUDU176	Eliška BRTNICKÁ	21.-25.10.	Francie, Auch -	účast na Festival of contemporary circus	letecky	5.000,00
IUDU177	Dagmar BEDNÁRIKOVÁ	4.-8.10.	Španělsko, Valencie -	účast na ENCATC konferenci	letecky	5.000,00
IUDU178	Lenka FLORY	23.-26.9.	Bulharsko, Plovdiv -	účast na networku Praha - Plovdiv	letecky	7.000,00
IUDU179	Aneta HLADOVCOVÁ	3.-6.11.	Španělsko, Valencie -	účast na konferenci IETM	letecky	4.000,00
IUDU180	Barbora HOLANOVÁ	16.-23.8.	UK, Edinburg -	účast na Fringe Festival	letecky	8.000,00
IUDU181	Martin JANÍČEK	27.11.-10.12.	Srí Lanka, Colombo -	účast na Colombo Art Biennial	letecky	11.000,00
IUDU182	Tereza JINDROVÁ	16.-28.10.	USA, New York -	účast na networku Aparát utopického obrazu	letecky	10.000,00
IUDU183	Petra KAŠPAROVÁ	11.-14.11.	Kanada, Toronto -	účast na LEAP konferenci a výročním zasedání IOTPD	letecky	18.000,00
IUDU184	Karina KOTULOVÁ	3.-6.11.	Španělsko, Valencie -	účast na konferenci IETM	letecky	4.000,00
IUDU185	Zuna KOZÁNKOVÁ	18.8.-15.9.	Čína, Peking -	účast na Festival The NEW - Beijing International	letecky	16.000,00
IUDU186	Irena LEHKOŽIVOVÁ	7.-11.9.	Norsko, Oslo -	účast na Oslo Architecture Trienale	letecky	8.000,00
IUDU187	Václav MAGID	26.-29.11.	Rusko, Petrohrad -	účast na Chto Delat School of Engaged Art	letecky	14.000,00
IUDU188	Anna MAŠÁTOVÁ	18.-23.10.	nělsko, Santiago de Composte	účast na veletrhu WOMEX	letecky	8.000,00
IUDU189	Petr MINAŘÍK	16.-19.11.	Gruzie, Tbilisi -	účast na Tbilisi Book Days	letecky	14.000,00
IUDU190	Petra NOVÁKOVÁ	25.-28.10.	Taiwan, Taipei -	účast na Conference on Design and History	letecky	7.000,00
IUDU191	Renata OBADÁLKOVÁ	14.-19.9.	Ukrajina, Lvov -	účast na Lvov Book Forum	letecky	5.000,00
IUDU192	Alena OCHRYMČUKOVÁ	1.-11.11.	USA, New York -	účast na Leaderssship Nouveau	letecky	8.000,00
IUDU193	Lucie PÁCHOVÁ	22.-27.8.	Francie, Mulhouse -	účast na Météo Mulhouse Music fest	letecky	9.000,00
IUDU194	Jaroslav PETŘÍK	1.-7.12.	Portugalsko, Madeira -	účast na MADEIRADIG Int. Music Festival	letecky	7.000,00
IUDU195	Hana PODHORSKÁ	18.-23.10.	nělsko, Santiago de Composte	účast na veletrhu WOMEX	letecky	8.000,00

IUDU196	Natálie PRESLOVÁ	11.-16.7.	Francie, Avignon -	účast na divadelním festivalu v Avignonu	letecky	12.000,00
IUDU197	Lucia RAČKOVÁ	17.-23.10.	Turecko, Bursa -	účast na Bursa Theater Festival for Children and Young People	letecky	9.000,00
IUDU198	Tereza RIEDELBAUCHOVÁ	13.-18.7.	Rumunsko, Bukurešť -	účast na Curtea de Arges Peatry Festival	letecky	7.000,00
IUDU199	Jan ROLNÍK	20.-23.10.	Španělsko, Sevilla -	účast na OISTAT Annual Meeting	letecky	8.000,00
IUDU200	Šárka MARŠÍKOVÁ	21.-27.10.	Francie, Auch -	účast na Festival of contemporary circus	letecky	5.000,00
IUDU201	Karel TOMÁNEK	1.-5.10.	Rusko, Petrohrad -	prezentace současné české dramatiky	letecky	5.000,00
IUDU202	Sára VONDRÁŠKOVÁ	3.-7.10.	Korea, Soul -	účast na veletrhu PAMS	letecky	16.000,00
IUDU203	Tereza ZÁCHOVÁ	2.-30.11.	Finsko, Hyrynsalmi -	účast na stáži MUSTARINDA	letecky	10.000,00
IUDU204	Jan ŽŮREK	3.-7.12.	Izrael, Jeruzalém -	účast na mezinárodním festivalu Dance Week 2016	letecky	7.000,00
IUDU205	Eva ŽÁKOVÁ	19.-21.11.	Dánsko, Kodaň -	účast na mezinárodním finále Creative Busines Club	letecky	18.212,21
IUDU206	Lucie ŠEVČÍKOVÁ	19.-21.11.	Dánsko, Kodaň -	účast na mezinárodním finále Creative Busines Club	letecky	21.402,80
IUDU207	Jana PŮLPÁNOVÁ	19.-22.11	Dánsko, Kodaň -	účast na mezinárodním finále Creative Busines Club	letecky	12.512,12
IUDU208	Viktor ŠAUER	19.-22.11	Dánsko, Kodaň -	účast na mezinárodním finále Creative Busines Club	letecky	12.512,12
IUDU209	Veronika ŠIŘINOVÁ	19.-22.11	Dánsko, Kodaň -	účast na mezinárodním finále Creative Busines Club	letecky	12.512,12
IUDU210	Michal ZAHÁLKA	3.-5.11.	Slovensko, Bratislava -	účast na konferenci česká a slovenská vzájemnost v profesionálním divadle	vlakem	3.059,72
IUDU211	Martina PECKOVÁ ČERNÁ	10.-13.11.	Rumunsko, Cluj	účast na jednání v rámci projektu Create to Connect	letecky	17.700,19
IUDU212	Terezie DVOŘÁKOVÁ	10.-13.11.	Rumunsko, Cluj	účast na jednání v rámci projektu Create to Connect	letecky	15.948,15
IUDU213	Alžběta KVAPILOVÁ	10.-13.11.	Rumunsko, Cluj	účast na jednání v rámci projektu Create to Connect	letecky	16.188,19
IUDU214	Alena JAKUBCOVÁ	17.-19.11.	Rakousko, Vídeň -	účast na konferenci Perspektiven zur Erforschung frühneuzeitlichen Berufstheaters	letecky	3.217,01
IUDU215	Olga SLOWIK	24.-26.10.	Polsko, Vratislav -	účast na I. Kongresu Czechznawstva Polskieggo 2016	letecky	6.711,10
IUDU216	Martin MACHÁČEK	26.11.-2.12.	Rumunsko, Cluj -	účast na semináři pro mladé kritiky při festivalu Interferences	letecky	11.596,20
IUDU217	Márton NÁRAY	10.-14.11.	Polsko, Krakow -	účast na konferenci : Tak Brzmi Miasto / Hear The City	letecky	10.173,58
IUDU218	Márton NÁRAY	15.-19.11.	Maďarsko, Budapešť -	účast na Showcase festival a konference BUSH	letecky	10.069,81
IUDU219	Ondřej SVOBODA	10.-12.11.	Slovensko, Košice -	účast na pracovním jednání divadel zapojených do "Císaaařské cesty" v rámci	vlak	7.014,47
IUDU220	Jiří BLÁHA	10.-12.11.	Slovensko, Košice -	účast na pracovním jednání divadel zapojených do "Císaaařské cesty" v rámci	vlak	6.908,47
IUDU221	Zdeňka KALOVÁ	10.-12.11.	Slovensko, Košice -	účast na pracovním jednání divadel zapojených do "Císaaařské cesty" v rámci	vlak	6.908,47
IUDU222	Zdeněk KALA	10.-12.11.	Slovensko, Košice -	účast na pracovním jednání divadel zapojených do "Císaaařské cesty" v rámci	vlak	6.908,47
IUDU223	Markéta SUROVCOVÁ	10.-12.11.	Slovensko, Košice -	účast na pracovním jednání divadel zapojených do "Císaaařské cesty" v rámci	vlak	6.908,47
IUDU224	Pavla PETROVÁ	29.11.-2.12.	Belgie, Brusel -	zasedání OMC pracovní skupiny pro práci s publikem prostřednictvím dig. Technologií	letecky	45.388,51
IUDU225	Viktor DEBNÁR	10.-11.11.	Slovensko, Bratislava -	setkání Programu Mezinárodního visegrádského fondu rez. pob. pro spisovatele	vlak	1.524,23
IUDU226	Márton NÁRAY	24.-27.11.	Makedonie, Skopje -	účast na PIN Konferenci	letecky	7.884,96
IUDU227	Eva ŽÁKOVÁ	6.-11.12.	Gruzie, Tbilisi -	setkání s kancelářemi Východního partnerství a účast na konferenci Creative Georgia	letecky	21.955,52
IUDU228	Magdalena MÜLLEROVÁ	6.-11.12.	Gruzie, Tbilisi -	setkání s kancelářemi Východního partnerství a účast na konferenci Creative Georgia	letecky	21.875,15
IUDU229	Adam VAČKÁŘ	1.-6.12.	Belgie, Brusel -	rezidenční pobyt v ČC	letecky	7.592,00
IUDU230	Kamila ČERNÁ	3.-8.12.	Maďarsko, Budapešť -	účast na Contemporary Drama Festival	vlak	5.778,03
IUDU231	Iva PEKÁRKOVÁ	1.-30.12.	Polsko, Krakow -	rezidenční pobyt pro spisovatele	vlak	17.078,08
IUDU232	Carin GOLDBERG	3.-7.2.	USA	Shared Space - Retreat	letecky	32.865,00
IUDU233	Nicole Annemarie HEWIT	3.-7.2.	UK	Shared Space - Retreat	letecky	18.484,00
IUDU234	Guy GUTMAN	11.-13.1.	Izrael	Shared Space - Evaluační meeting	letecky	10.686,00
IUDU235	Beth Miriam WEINSTEIN	15.-19.3.	USA	Shared Space - Sympozium	letecky	48.087,00
IUDU236	Arnold Philip ARONSON	15.-20.3.	USA	Shared Space - Sympozium	letecky	32.086,00

IUDU237	Arnold Philip ARONSON			doplatek letenky	letecky	6.157,00
IUDU238	Miriam Aby COHEN	11.-20.3.	Brazílie	Shared Space - Sympozium	letecky	23.880,00
IUDU239	Joslin Erica McKINNEY	16.-19.3.	UK	Shared Space - Sympozium	letecky	10.097,00
IUDU240	Sophie Victoria JUMP	16.-19.3.	UK	Shared Space - Sympozium	letecky	6.640,00
IUDU241	Gareth William BELL-JONES	3.-7.2	UK	Shared Space - Retreat	letecky	7.791,00
IUDU242	Antony David Cumming WILLIAMS	5.-7.2.	UK	Shared Space - Retreat	letecky	9.996,00
IUDU243	Stefania GREVINI	3.-7.2.	Italy	Shared Space - Retreat	letecky	4.242,00
IUDU244	Rachael Jane DANN	3.-7.2.		Shared Space - Retreat	letecky	9.449,02
IUDU245	David Gaham Burnett	4.-7.2.	USA	Shared Space - Retreat	letecky	32.006,25
IUDU246	Katarzyna Ida Kasia	4.-7.2.	Poland	Shared Space - Retreat	vlakem	7.481,30
IUDU247	Florian Siegfried ROITHMAYR	3.-7.2.	UK	Shared Space - Retreat	letecky	7.791,00
IUDU248	Dragan Stojčevski	4.-7.2.		Shared Space - Retreat	letecky	292,82
IUDU249	Linda Straub	4.-7.2.		Shared Space - Retreat	letecky	1.475,00
IUDU250	Mathias Straub	4.-7.2.		Shared Space - Retreat	letecky	1.475,00
IUDU251	SPENCER Michael Peter	16.-19.3.		Shared Space - Sympozium	letecky	6.334,00
IUDU252	Dorita HANNAH	15.-19.3.		Shared Space - Sympozium	letecky	9.468,25
IUDU253	Serge von ARX	16.-18.3.		Shared Space - Sympozium	letecky	4.019,00
IUDU254	Serge von ARX	19.5.		Shared Space - Sympozium	letecky	17.044,00
IUDU255	Christian HALKIN	16.-18.6.		meeting	letecky	4.134,28
IUDU256	Marina MALENI	16.-18.6.		meeting	letecky	7.667,83
IUDU257	Bibiana Puigdefabreags	16.-18.6.		meeting	letecky	5.670,42
IUDU258	Lina Romanukha	16.-18.6.		meeting	letecky	7.097,43
IUDU259	Yaron Abulafia	8.-9.11.		meeting	letecky	12.454,20
IUDU260	Robert Benjamin Kaplowitz	2.-.4.9		meeting	vlakem	29.678,20
IUDU261	Tupac Martinez	6.-9.11.		Projekt Definováno zvukem a světlem - přednášející	letecky	6.279,67
IUDU262	Hendrikus van der Geest	1.-4.9.		meeting	letecky	5.166,22
IUDU263	Kathrine Robertshaw	2.-4.9.		meeting	letecky	11.509,80
IUDU264	Sarah Maines	31.8.-4.9.		meeting	letecky	50.279,00
IUDU265	Jose Zapata Solis	2.-6.11.	Španělsko	konference	letecky	8.506,30
IUDU266	Steven Hadley	2.-5.11.	UK	konference	letecky	11.405,50
IUDU267	Joana Szwajcowska	2.-4.11.	Polsko	konference	letecky	5.487,00
HMT001	Jakub Smrčka	13.1. - 15.1.	Polsko - Krakow	účast na jednání synodní rady ČCE	auto vlastní	5.026,00
HMT002	J.Pražák, P.Pražáková	16.4. - 29.4.	Německo - Konstanz	transport putovní výstavy Jan Hus	auto služební	11.361,00
HMT003	Jiří Pražák, Jakub Smrčka	28.5. - 31.5.	Německo - Konstanz	transport a instal. put.výstavy J. Pražský	auto služební	9.644,00
HMT004	Jakub Smrčka	3.11. - 4.11.	Německo -Mnichov	zahájení výstavy Hieronymus Pragensis	autobus, rychlík	3.515,00
HMT005	Vlasáková, Abazid, Vlasák	21.-23.11.	Slovensko - Sabinov	výstava obrazů malířky M.Vranovské	auto služební	10.078,00
KTN001	Bohdan Roule	10.5.-11.5.2016	Slovensko	konference knihoven	vlak	4.933,88
MGB001	Helena Plocková	28.01.2016	Slovensko	produkční schůzka k výst.J.Mančuška	AUS	315,00
MGB002	Tomáš Rybníček	28.01.2016	Slovensko	produkční schůzka k výst.J.Mančuška	AUS	315,00
MGB003	Petr Kolaja	28.01.2016	Slovensko	produkční schůzka k výst.J.Mančuška	AUS	747,00
MGB004	Pavla Obrovská	28.01.2016	Slovensko	produkční schůzka k výst.J.Mančuška	AUS	315,00
MGB005	Alena Hejduková	18.02.2016	Slovensko	převzetí výstavy J.Mančuška	AUV	2.087,00
MGB006	Pavla Obrovská	18.02.2016	Slovensko	převzetí výstavy J.Mančuška	AUV	345,00
MGB007	Marta Sylvestrová	01.03.2016	Slovensko	zápůjčka plakátů pro výstavu	AUS	315,00
MGB008	Zdeněk Sedláček	23.02.2016	Rakousko	převzetí exponátů	AUS	405,00

MGB009	Marta Sylvestrová	24.03.2016	Rakousko	společný projekt EPG	R	1.620,00
MGB010	Pavla Obrovská	2.5.-9.5.2016	Izrael	kurýrní cesta do Muzea islám.umění	L	5.553,00
MGB011	Ondřej Chrobák	18.05.2016	Slovensko	jednání SNG, křest publikace	R	680,00
MGB012	Michal Žďárský	18.05.2016	Slovensko	jednání SNG, křest publikace	R	681,00
MGB013	Jana Písaříková	18.05.2016	Slovensko	jednání SNG, křest publikace	R	681,00
MGB014	Silvie Šeborová	18.05.2016	Slovensko	jednání SNG, křest publikace	R	681,00
MGB015	Miroslav Divina	21.06.2016	Rakousko	kurýrní cesta	AUS	121,00
MGB016	Zdeněk Kazlepka	8.5.-15.5.2016	Rakousko,Německo	studijní cesta DKRVO	R+AUV	30.128,00
MGB017	Rostislav Koryčánek	03.05.2016	Rakousko	koncepce výstavy Josef Frank v Brtnici	R	1.451,00
MGB018	Pavla Obrovská	3.7.-8.7.2016	Itálie	24.generální konference ICOM 2016	R+L	28.285,00
MGB019	Silvie Šeborová	14.4.-18.4.2016	Belgie	konference foudrasing	R+L	21.898,00
MGB020	Rostislav Koryčánek	2.7.-9.7.2016	Itálie	konference ICOM,mez.komise ICAMT	L	34.028,00
MGB021	Petr Tomášek	05.08.2016	Rakousko	studijní cesta DKRVO	O	1.003,00
MGB022	Andrea Březinová	24.06.2016	Rakousko	příprava nové expozice UMPRUM	AUS	122,00
MGB023	Alena Krkošková	10.03.2016	Slovensko	kurýrní cesta	A+AUS	515,00
MGB024	Alena Krkošková	17.03.2016	Slovensko	vernisáž výstavy	A	742,00
MGB025	Alena Krkošková	07.04.2016	Slovensko	křest publikace	A	735,00
MGB026	Ondřej Chrobák	24.06.2016	Rakousko	studium expozice designu v MAK	AUS	122,00
MGB027	Michal Žďárský	24.06.2016	Rakousko	studium expozice designu v MAK	AUS	122,00
MGB028	Miroslav Divina	24.06.2016	Rakousko	studium expozice designu v MAK	AUS	183,00
MGB029	Taťána Šedová	22.4.-24.4.2016	Německo	zasedání spolku artoték	L	8.603,00
MGB030	Jana Písaříková	18.08.2016	Slovensko	rozhovor pro článek do Bulletinu	R	825,00
MGB031	Rostislav Koryčánek	24.06.2016	Rakousko	studium expozice designu v MAK	AUS	122,00
MGB032	Petr Tomášek	12.08.2016	Rakousko	studijní cesta DKRVO	R	1.223,00
MGB033	Marta Sylvestrová	2.6.-3.6.2016	Rakousko	projednání spolupráce na projektech	R	2.886,00
MGB034	Marta Sylvestrová	24.06.2016	Rakousko	studium expozice designu v MAK	AUS	122,00
MGB035	Petra Ciupková	01.06.2016	Slovensko, Rakousko	vrácení výstavních expúonátů	AUS	455,00
MGB036	Petra Ciupková	23.02.2016	Rakousko	svoz exponátů M.Velčovský	AUS	405,00
MGB037	Jan Press	24.06.2016	Rakousko	spolupráce s MAK	AUV	6.181,00
MGB038	Jan Press	18.5.-25.5.2016	Izrael	otevření výstavy, propagace projektů	AUV,A,L	41.941,00
MGB039	Silvie Šeborová	24.06.2016	Rakousko	studium expozice designu v MAK	AUS	122,00
MGB040	Hana Chybíková	24.06.2016	Rakousko	studium expozice designu v MAK	AUS	122,00
MGB041	Zdeněk Kazlepka	4.9.-10.9.2016	Německo	studijní cesta DKRVO	AUV,R	21.028,00
MGB042	Zora Wörgötter	03.08.2016	Rakousko	komparace obrazu Hlava Medúzy	A	1.576,00
MGB043	Jana Písaříková	12.9.-16.9.2016	Německo	studijní cesta DKRVO	R	13.198,00
MGB044	Marta Sylvestrová	21.9.-1.10.2016	Belgie	studijní cesta DKRVO	A,L	22.863,00
MGB045	Petra Medříková	10.10.-14.10.2016	Slovensko, Maďarsko	studijní cesta NAKI	AUS	13.005,00
MGB046	Gabriela Vyskočilová	17.8.-19.8.2016	Polsko	kurýrní cesta	AUS	2.408,00
MGB047	Jan Press	19.10.2016	Slovensko	účast na vernisáži, projednání spolupr.	AUV	2.134,00
MGB048	Zdeněk Kazlepka	20.10.-21.10.2016	Slovensko	účast na konferen.k výročí J.Kupezkého	R,AUV	1.061,00
MGB049	Petr Tomášek	19.10.-27.10.2016	Německo	studijní cesta DKRVO	R	34.559,00
MGB050	Miroslav Divina	21.10.2016	Slovensko	příprava webového katalogu sbírek	AUV	2.962,00
MGB051	Igor Fogaš	2.12.-6.12.2016	Rakousko, Německo	studijní cesta NAKI	A,R	23.265,00
MGB052	Petr Tomášek	28.11.-30.11.2016	Rakousko	studijní cesta DKRVO	AUV,R	4.692,00
MGB053	Petr Ingerle	9.10.-15.10.2016	Francie	studijní cesta DKRVO	A,L	32.555,00

MGB054	Marta Sylvestrová	12.11.-17.11.2016	Francie	studijní cesta DKRVO	R,L	19.764,00
MGB055	Zdeněk Kazlepka	4.12.-10.12.2016	Rakousko	studijní cesta DKRVO	AUV	7.306,00
MGB056	Petr Ingerle	21.11.-25.11.2016	Francie	výzkum J.Šíma DKRVO	R,L	26.919,00
MGB057	Jana Písaříková	5.12-9.12.2016	Polsko	studijní cesta DKRVO	R	15.348,00
MGB058	Jitka Zemanová	24.06.2016	Rakousko	spolupráce MAK, studium expozice	AUS	122,00
MGB059	Petr Tomášek	16.12.-19.12.2016	Rakousko	studijní pobyt DKRVO	AUV	10.835,00
MGB060	Rostislav Koryčánek	18.-21.2.2016	Norsko	setkání zástupců světových UMPRUM	L	25.652,00
MJAK001	Vaškových, Zemek	1.-3.4.2016	Holandsko, Naarden	Reprezentace MJAK na slavnosti k uctění 424.výročí narození J.A.Komenského-Comeniusdag	letecky	27.469,00
MJAK002	Zemek, Urbánková, Haluzová	19.-21.4.2016	Maďarsko, Sárospatak	Setkání samospráv Sárospataku, Uh.Brodu, velvyslanců ČR a Nizozemska-představení výstavy JAK a jeho přínos lidské civilizaci	služební auto	8.106,00
MJAK003	Vaškových, Zemek, Urbánková, Zlámalík	21.-24.6.2016	Holandsko, Naarden	Instalace a zahájení výstavy "Wereld Beeld/Obraz světa, společné výstavy současných nizozemských výtvarných umělců a starých tisků Orbis pictus	služební auto	53.224,02
MJAK004	Kapsa	3.-7.7.2016	Itálie, Milan	Účast na 24. generální konferenci ICOM, jednání mezinárodního výboru AVICOM, představení přehlídky Musaionfilm	vlak	7.434,12
MJAK005	Zemek, Urbánková, Kadlčíková, Zlámalík	12.-14.9.2016	Holandsko, Naarden	Výměna exponátů-starých tisků na výstavě "Wereld Beeld/Obraz světla	služební auto	39.474,00
MJAK006	Kadlčíková	19.-21.10.2016	Slovensko, Čadca	Prezentace filmu Brezovská nevěsta na Mezinárodním filmovém festivalu etnologických filmů	vlak	2.686,00
MJAK007	Zemek, Urbánková	8.-10.11.2016	Maďarsko, Sárospatak	Účast na konferenci pořádané maďarskou společností Komenského	služební auto	4.494,00
MJAK008	Kapsa	21.-24.11.2016	Maďarsko, Budapešť	Prezentace Musaionfilmu a jednání ohledně vzájemné spolupráce na konferenci v Maďarském národním muzeu	vlak	8.213,47
MLK001	Mgr. Simona Chalupová		Španělsko	Kongres UNIMA	letecky, veřejná doprava, taxi	75.242,51
MRK001	Karolína Vaittinen	14.2.-16.2.2016	Německo	3. zasedání výkoného výboru RomArchive	vlak	2.262,00
MRK002	Ján Šariský	03.03.2016	Slovensko - Boľ	Dovoz exponátů od romského řezbáře	auto	8.724,00
MRK003	Mgr. Katarína Gecelovská	13.5-15.5.2016	Maďarsko - Budapešť	Nákup sbírkových předmětů	vlak	4.449,00
MRK004	Mgr. Katarína Gecelovská	22.5.-26.5.2016	Rumunsko - Bukurešť	Konference IHRA	autobus, vlak, letadlo	26.656,00
MRK005	Mgr. Dušan Slačka	22.5.-26.5.2016	Rumunsko - Bukurešť	Konference IHRA	autobus, vlak, letadlo	5.975,00
MRK006	Mgr. Jana Habrovcová	10.8.-12.8.2016	Polsko - Czarna Góra	Plenér Jaw Dikh!	autobus	8.303,00
MRK007	MgA. Matyáš Dlab	10.8.-12.8.2016	Polsko - Czarna Góra	Plenér Jaw Dikh! - dokumentace	autobus	180,00
MRK008	Lenka Mitrenga	10.8.-12.8.2016	Polsko - Czarna Góra	Plenér Jaw Dikh! - dokumentace	autobus	180,00
MRK009	Lenka Mitrenga	27.6.-28.6.2016	Slovensko - Bratislava	Výzkum Šperk	auto	1.175,00
MRK010	Ján Šariský	23.09.2016	Slovensko - Prešov	Dovoz sbírkového předmětu do výstavy	auto	6.542,00
MRK011	Mgr. Dušan Slačka	6.11.-10.11.2016	Rumunsko - Jasy	Konference IHRA	letadlo	15.786,00
MRK012	PhDr. Jana Horváthová	27.11.-28.11.2016	Slovensko - Bratislava	Porota Roma-Spirit	vlak	1.366,00
MRK013	Mgr. Katarína Gecelovská	20.12.2016	Slovensko - Bratislava	Podpisy kupní smlouvy	vlak	746,00
MSBJ001	Ing. Milada Valečková	19.1.	Polsko	novoroční setkání partnerů Powiatu	služební automobil	284,00
MSBJ002	Zdeněk Štafl	17.3.	Slovensko	vernisáž - výstava A.Cepka	služební automobil	106,00
MSBJ003	Šárka Sirůčková	17.3.	Slovensko	vernisáž - výstava A.Cepka	služební automobil	106,00
MSBJ004	Kristýna Fendrichová	17.3.	Slovensko	vernisáž - výstava A.Cepka	služební automobil	106,00
MSBJ005	Ing. Milada Valečková	17.3.	Slovensko	vernisáž - výstava A.Cepka	služební automobil	106,00

MSBJ006	PhDr. Petr Nový	15.5. - 20.5.	Řecko	realizace výstavy HOT&GOLD	služební automobil, letadlo	1.404,00
MSBJ007	Dagmar Havlíčková	20.5.	Polsko	realizace výstavy Femme Fatale	služební automobil	355,00
MSBJ008	Aleš Kosina	20.5.	Polsko	realizace výstavy Femme Fatale	služební automobil	355,00
MSBJ009	Aleš Kosina	29.5. - 31.5.	Bulharsko	deinstalace výstavy No Limits	služební automobil, letadlo	120,00
MSBJ010	Ing. Milada Valečková	10.6.	Polsko	účast na vernisáži	služební automobil	340,00
MSBJ011	PhDr. Petr Nový	5.7. - 8.7.	Slovensko	Mezinárodní symp.plochého skla	služební automobil	2.668,00
MSBJ012	Aleš Kosina	26.7. - 28.7.	Polsko	účast na projektu Vitrum	služební automobil	378,00
MSBJ013	Ing. Milada Valečková	3.9. - 4.9.	Polsko	účast na veletrhu ART&GLASS	služební automobil	883,00
MSBJ014	Šárka Labusová	3.9. - 4.9.	Polsko	účast na veletrhu ART&GLASS	služební automobil	883,00
MSBJ015	PhDr. Petr Nový	26.9. - 28.9.	Maďarsko	přednáška, výstava HANDMADE DR.	služební automobil,rychlík	64,00
MSBJ016	Dagmar Havlíčková	19.10.	Polsko	vrácení exponátů výstavy Femme Fatale	služební automobil	315,00
MSBJ017	Zdeněk Štafl	19.10.	Polsko	vrácení exponátů výstavy Femme Fatale	služební automobil	315,00
MSBJ018	Ing. Milada Valečková	21.11.	Polsko	účast na přednášce PhDr. Petra Nového	služební automobil	315,00
MSBJ019	PhDr. Petr Nový	21.11.	Polsko	přednáška v rámci projektu Vitrum	služební automobil	315,00
MUO001					AUS	378,35
MUO002	Kundračíková				AUS	413,35
MUO003	Elbelová				AUS	378,35
MUO004	Jeništová	26.1.	Slovensko - Bratislava	Dohnat a předehnat	AUS	378,35
MUO005	Látal	2.2.	Polsko - Wroclav	Dohnat a předehnat	AUS	378,35
MUO006	Jeništová				AUS	378,35
MUO007	Staníková				AUS	378,35
MUO008	Látal	4.-5.2.	Polsko - Warzava	Dohnat a předehnat	AUS	1.513,40
MUO009	Jeništová				AUS	3.149,12
MUO010	Látal	27.2.	Rakousko - Vídeň (USA)	letiště	AUS	486,45
MUO011	Sapara	4.3.	Rakousko - Vídeň (USA)	letiště	AUS	486,45
MUO012	Sklenářová	19.-27.2.	USA - New York	odvoz obrazu	L	0,00
MUO013	Miláčková				L	0,00
MUO014	Kindl				L,AUS	15.837,71
MUO015	Zatloukal				L,AUS	12.114,10
MUO016	Týralová				L,AUS	12.590,50
MUO017	Soukup				L,AUS	26.472,00
MUO018	Kundračíková	2.-4.3.	Maďarsko	CEAD	R	9.533,18
MUO019	Staníková				R	6.383,45

MUO020	Jurečková				R	2.926,45
MUO021	Rakowská				R	3.258,45
MUO022	Soukup	23.3.	Slovensko	SEFO - Jankovič	AUV	2.975,35
MUO023	Bieleszová				AUC	378,35
MUO024	Bartošová	30.3.	Německo	Knižní veletrh Lipsko	R	12.365,49
MUO025	Kindl	11.4.	Belgie - Brusel	European Heritage Days 2016	R,L	5.632,19
MUO026	Soukup	10.5.-12.5.	Polsko-Opole,	Polské umění	AUV	9.916,26
MUO027	Daněk		Varšava		AUC	3.026,80
MUO028	Bieleszová				AUC	9.683,80
MUO029	Renotiére	22.-25.6.	Brusel	Facing the Future	R,L,	5.455,58
MUO030	Soukup				R,L,AUS	4.587,75
MUO031	Miláčková	19.-25.6.	Rakousko -Vídeň	NAKI-studijní cesta	A	23.164,02
MUO032	Fajtlová				A	10.104,42
MUO033	Daněk	13.-14.7.	Polsko - Krakow	Projekty 2017	AUC	1.891,75
MUO034	Soukup				AUV	5.368,23
MUO035	Sapara	13.7.	Rakousko - Vídeň	Leopoldinské slavnosti 2017	AUS	486,45
MUO036	Miláčková				O, AUS	556,45
MUO037	Fajtlová				O, AUS	556,45
MUO038	Kindl				AUS	486,45
MUO039	Daněk	25.-26.7.	Německo - Berlín	Nákupní komise	R,A	2.834,60
MUO040	Bieleszová				R,A	8.670,38
MUO041	Renotiére	25.-31.7.	Francie	-	AUV	32.520,81
MUO042	Soukup	24.8.	Slovensko - Bratislava	-	AUV	3.590,95
MUO043	Binder				AUC	378,35
MUO044	Soukup	6.9.	Slovensko - Bratislava	Jankovič	AUV	3.455,61
MUO045	Staníková				AUC	2.265,44
MUO046	Soukup	15.-16.9.	Polsko-Krakow	jednání na MK	AUV	9.359,17
MUO047	Renotiére				AUC	1.765,81
MUO048	Kindl	7.-16.9.	USA - New York	odvoz obrazu	L,AUS	0,00
MUO049	Sklenářová				L,AUS	0,00
MUO050	Renotiére	25.-29.9.	Francie	Terry Haas	AUC	0,00
MUO051	Kundračíková	10.-11.10.	Slovensko - Bratislava	Anděl	AUS	2.683,58
MUO052	Látal				AUS	1.513,40
MUO053	Bieleszová	12.-14.10.	Polsko	Polské umění	R	13.880,10
MUO054	Daněk				R	2.516,09
MUO055	Látal	19.10.	Polsko - Katowice	Anděl	AUS	398,35
MUO056	Lamatová				AUS	378,35
MUO057	Soukupová				AUS	378,35
MUO058	Jurečková	21.10.	Rakousko	EHL	R	1.653,36
MUO059	Kindl				R	1.653,36
MUO060	Kindl	23.-27.10.	Belgie - Brusel	přebírání ceny	A,R	10.153,38
MUO061	Bieleszová	25.-30.10.	Polsko-Opole	Na první pohled	AUC	378,35
MUO062	Bieleszová	2.-3.11.	Polsko	repríza J. Štreit	AUC	756,70
MUO063	Renotiére	4.-11.12.	Francie	Victor Vasarely-Jihočeská galerie	AUC	0,00
MUO064	Zajíček				AUC	0,00

MZK001	P. Kachlík, J. Pavelková, R. Chlupová	09.02.2016	Rakousko	jednání v knihovně ve Vídni	AUS	1.689,36
MZK002	E. Richtrová	22.02.2016	Rakousko	jednání Klösterreich	R	3.670,09
MZK003	P. Žabička	14. - 16.3.2016	Slovensko	konference Ilide	AUS	10.602,25
MZK004	Š. Krtková, J. Pavelková, S. Šinclová, T. Kubíček	16. - 20.3.2016	Německo	Knižní veletrh Lipsko 2016	AUS, A	70.251,96
MZK005	S. Šinclová, J. Pavelková, Š. Krtková, P. Urban	2. - 8.4.2016	Itálie	Knižní veletrh Bologna 2016	L, A	82.572,87
MZK006	T. Kubíček, J. Pavelková, T. Kubíček, Š. Krtková	10. - 15.4.2016	Velká Británie	Knižní veletrh Londýn 2016	L, A	128.481,69
MZK007	J. Lidmila	25. - 27.4.2016	Polsko	odborná exkurze do knihoven	A	2.252,85
MZK008	L. Pohanková	04.05.2016	Slovensko	výstava knih Academia	R	798,42
MZK009	L. Heilandová	11. - 13.5.2016	Slovensko	konference: knižnice jako fenomén kultury	A	4.263,92
MZK010	M. Škop	17. - 20.5.2016	Polsko	studijní cesta	A	6.689,79
MZK011	J. Pavlík	24. - 26.5.2016	Nizozemí	jednání AARC	L, IDS	19.334,46
MZK012	M. Indrák	15.06.2016	Slovensko	skenování	AUS	341,24
MZK013	J. Pavlík	28.6. - 1.7.2016	Finsko	konference Liber	L, R	17.928,39
MZK014	Z. Hruška	28.6. - 1.7.2016	Finsko	studijní cesta	R, L, IDS	17.031,69
MZK015	T. Prachař	3. - 12.9.2016	Norsko	konference Igelu	R, L, A	29.125,20
MZK016	J. Pavelková	21. - 24.9.2016	Rakousko	konference Monastica Historia	R	4.081,41
MZK017	F. Šír	20.9. - 2.10.2016	USA	konference IASA	L	34.997,41
MZK018	M. Smolová, J. Kubíček	9. - 11.10.2016	Slovensko	kolokvium bibliografů	A	9.015,34
MZK019	J. Dufka	19.10.2016	Rakousko	Bildarchiv	A	956,61
MZK020	vížďala, M. Žantovský, J. Pav	18. - 22.10.2016	Německo	Knižní veletrh Frankturt na Mohanem 2016	L, IDS	113.204,69
MZK021	A.Dilhofová	23. - 29.10.2016	Nizozemí, Německo	studijní cesta	A	14.520,24
MZK022	P. Žabičková, V. Rosecký, P. Žabička	1. - 3.11.2016	Německo	badatelská cesta	R, IDS	21.149,81
MZK023	S. Šinclová	09.11.2016	Rakousko	výzkum k projektu GAČR	A	837,81
MZK024	S. Šinclová	10.11.2016	Rakousko	výzkum k projektu GAČR	A	837,72
MZK025	T. Kubíček, J. Pavelková, R. Chlupová, V. Jelínková	14.11.2016	Slovensko	jednání se Slovenskou národní knihovnou	AUS	1.464,22
MZK026	T.Kubíček	15.11.2016	Rakousko	Knižní veletrh Vídeň 2016	AUS	563,56
MZK027	J. Pavlík	28.11. - 3.12.2016	Švýcarsko	AARC meeting	L, IDS, R	20.795,06
MZK028	T. Kubíček	14. - 16.12.2016	Německo	studium primární literatury	R, A	6.502,05
MZM001	Vladimír Hrazdil,Jiří Toman	9.-21.8.2016	Norsko	Výzkum vybraných miner.lokalit dotčené těžbou	služ.vůz jiné organizace	46.257,00
MZM002	Jiří Kolibáč	14.9-4.10.2016	USA	XXV intern.Congress Entomology Orlando	letadlo	105.328,00
MZM003	Martin Reissner,Eva Pánková,Jiří Mitáček,Vít Vlnas	1.-3.4.2016	Nizozemí	Den Komenského v Naardenu	služ.vůz	55.368,17
MZM004	Karel Sutorý	18.-30.5.2016	Čína	práce v bot.sbírkách Chinese National Herbarium	letadlo,bus	33.881,20
MZM005	Petr Kostrhun	19.-22.5.2016	Řecko	konference EMA 2016	letadlo	24.643,18
MZM006	Karel Sutorý	15.-23.6.2016	Řecko	botanický výzkum	letadlo,bus	13.725,98
MZM007	Jaroslav Blecha	29.5.-4.6.2016	Španělsko	účast na kongresu UNIMA	vlak	7.906,16
MZM008	Vladimír Antonín	27.8.-10.9.2016	Korea	mykologický průzkum a sběr materiálu,přednáška	letadlo,vlak,bus	22.919,00
MZM009	Karel Sutorý	21.-25.11.2016	Francie	práce v depozitáři Mus.national d´Histoire naturelle	letadlo,bus	9.091,11
MZM010	Marta Mrázová	4.-8.6.2016	Francie	třídění materiálů PhDr. J. Tesaře	letadlo	9.299,00
MZM011	Marie Kocinová	18.-21.5.2016	Francie	workshop:valorize your collection with europeana	letadlo	20.923,00
MZM012	Martin Oliva	1.-4.12.2016	Francie	návštěva pracovišť s paleolitickou archeolog.	letadlo,vlak	16.380,00
MZM013	Alena Měřínská	2.-14.10.2016	Maďarsko	vyhledávání typ.mat.v Národním muzeu v Budapešti	bus	6.341,34
MZM014	Alena Kalinová	30.11.-2.12.2016	Maďarsko	křest publikace Posthabánske keramicke umenie	vlak	4.138,00
MZM015	Helena Beránková	27.-28.4.2016	Maďarsko	Néprajzi Muzeum-fotografické výstavy	vlak	3.364,00
MZM016	Helena Beránková	8.-16.6.2016	Maďarsko	studijní a doumentační práce	bus	1.930,00

MZM017	Petr Neruda,Zdeňka Nerudová	29.3.-2.4.2016	Maďarsko	účast na konferenci HUGO	vlak,bus	13.204,16
MZM018	Petr Kostrhun	11.-15.7.2016	Maďarsko	Hungarian National Museum-studium arch.dokumentů	vlak	11.196,00
MZM019	Jiří Kolibáč	25.4.-2.5.2016	Velká Británie	7th International Conference on Fossil Insects	letadlo	27.802,00
MZM020	Alena Měřínská,Karel Sutorý	1.-6.8.2016	Polsko	práce ve sbírkách herbáře na Wroclawké Univerzitě	bus	4.684,10
MZM021	Petr Neruda,Zdeňka Nerudová	13.08.2016	Polsko	sondáže	služ.vůz	1.868,00
MZM022	Petr Neruda,Zdeňka Nerudová	25.-28.7.2016	Polsko	studijní pobyt,převoz stud.materiálu	služ.vůz	13.543,80
MZM023	Petr Neruda,Zdeňka Nerudová	1.9.2016	Polsko	odborná komise-Sowin	služ.vůz	3.704,60
MZM024	Petr Neruda,Zdeňka Nerudová	27.-30.9.2016	Polsko	konference SKAM 2016,studium sbírek	soukr.vůz	16.167,68
MZM025	Helena Beránková	21.-26.9.2016	Polsko	vědecká a studijní cesta-konference,fotovýstavy	vlak	3.954,00
MZM026	Martin Oliva,Zdeňka Nerudova	4.-11.2.2016	Rusko	8th Workshop UISPP	letadlo,bus,vlak	41.636,00
MZM027	Eva Vaníčková	13.-20.9.2016	Rusko	rekonstr.tváře Dolní Věstonice-Ruská akademie Věd	letadlo,bus,vlak	22.112,00
MZM028	Helena Beránková	8.-16.6.2016	Rumunsko	studijní a doumentační práce	bus	10.566,00
MZM029	Růžena Gregorová	26.9.-6.10.2016	Rumunsko	terénní výzkum	letadlo	215,90
MZM030	Martin Oliva	26.9.-1.10.2016	Belgie	symposium o pravěkém dolování - Mons	vlak	19.377,00
MZM031	Vladimír Antoní,Hana Ševčíková	26.-30.7.	Itálie	39. konference G. Bresadoly skupiny Trento	soukr.vůz	17.272,48
MZM032	Růžena Gregorová	2.-10.7.2016	Itálie	konference ICOM-Miláno	služ.vůz	28.687,18
MZM033	Martina Galetová	6.-8.12.2016	Rakousko	setkání čes.,slov.,rakous. ICOM	bus	2.121,26
MZM034	Růžena Gregorová	16.-17.8.	Rakousko	dokumentace přírodovědných sbírek	služ.vůz	7.463,33
MZM035	Svatava Kubešová	17.-23.7.	Rakousko	sběr bilologických vzorků-terénní výzkum	bus,vlak	5.081,64
MZM036	Jiří MitáčekMartin Reissner,Libor Salát	25.02.2016	Rakousko	návštěva velvyslanectví ČR v Rakousku	služ.vůz	2.348,00
MZM037	ana Dvořáková,Eva Pánková,Libor Salát,Jiří Mitáče	19.05.2016	Rakousko	výstava 100.výročí úmrtí F.Josefa	služ.vůz	3.583,30
MZM038	Alena Kalinová	26.-28.5.2016	Rakousko	mezinárodní konference Hinterglas-Symposion	vůz jiné organizace,vlak	3.388,10
MZM039	Dagmar Grossmannová	18.-20.5.2016	Rakousko	7.mezin.konf. Österreichischer Numismatikertag	bus	8.384,41
MZM040	Zdeněk Drahoš,Matin Reissner	15.03.2016	Rakousko	návštěva technického muzea ve Vídni	služ.vůz	3.658,08
MZM041	Vít Vlnas	7.-11.9.2016	Rakousko	setkání na Universität Wien	vlak	14.269,20
MZM042	Eva Pánková,Libor Salát	13.05.2016	Rakousko	St.Pölten	služ.vůz	3.187,60
MZM043	Eva Pánková,Libor Salát	06.12.2016	Rakousko	St.Pölten	služ.vůz	3.909,60
MZM044	Milan Mačinec,Jiří Krause	01.06.2016	Rakousko		služ.vůz	3.309,38
MZM045	Jiří Krause,Martin Reissner	24.02.2016	Rakousko		služ.vůz	2.066,00
MZM046	Martin Reissner	17.-18.3.2016	Německo	knižní veletr věnovaný Jiřímu Grůšovi-Lipsko	služ.vůz	11.559,46
MZM047	Jiří Mitáček,Hana Dvořáková	18.-20.9.2016	Německo	mezinárodní konference muzeí-Etnografie v muzeu	vůz jiné organizace	15.534,94
MZM048	vá,Martin Reissner,Zdeněk Drahoš,Demeter Mala	9.-11.10.2016	Německo	převzetí sbírkových mat.-pí. Sabina Grůšová	služ.vůz	48.812,83
MZM049	Vladimír Hrazdil,Jiří Toman	25.-28.10.2016	Německo	návštěva mezinárodní mineralogické burzy	služ.vůz	7.775,00
MZM050	Eva Vaníčková	10.-12.8.2016	Německo	památkový úřad ve Výmaru-příprava na výst.Neandrtálci	bus,vlak	5.799,60
MZM051	Petr Baňař	26.-27.4.2016	Německo	studium sbírek brouků-přírodovědné muzeum Berlín	vlak	4.406,71
MZM052	Zuzana Macurová	6.-11.11.2016	Německo	knihovna Zentralinstitut für Kunstgeschichte-studium	vlak	20.601,50
MZM053	Jarmila Pechová	18.-21.11.2016	Německo	seminář Vyškovských němců-dokumentace tradic	bus,vlak	5.990,13
MZM054	Hana Dvořáková	30.10.-19.11.2016	Německo	studijní pobyt na univerzitě ve Freiburgu	bus	25.533,90
MZM055	Hana Dvořáková	9.-12.6.2016	Německo	studijní pobyt v Mnichově	vlak	6.468,22
MZM056	Alena Kalinová	19.-22.10.2016	Německo	mezinárodní projekt-výzkum malířství na skle (D.Slezsko)	vůz jiné organizace	4.471,75
MZM057	Jaroslav Blecha,Jiří Krause	11.-12.7.2016	Německo	převoz exponátů výstavy-Vějíř loutek z dálného Orientu	služ.vůz	14.456,10
MZM058	Eleonora Jeřábková	13.-14.5.2016	Německo	přednáška - Marie von Ebner	vůz jiné organizace	2.594,00

MZM059	Jiří Krause,Libor Salát	9.-10.10.2016	Německo	převoz materiálu-Meckenheim	služ.vůz	4.149,00
MZM060	Mitáček,Hana Dvořáková,Martin Reissner,Libor S	07.06.2016	Slovensko	vědecká rada Slovenského národného múzea	služ.vůz	4.263,05
MZM061	Zdeněk Drahoš,Jiří Mitáček,Eva Pánková	26.09.2016	Slovensko	účast na slavnostním podpisu-pojekt vzniku ČS-1918	služ.vůz	1.567,28
MZM062	Růžena Gregorová	03.11.2016	Slovensko	Slovenské národní muzeum-studium	vlak	736,00
MZM063	Růžena Gregorová	22.-28.5.2016	Slovensko	Východoslovenské muzeum-účast na semináři	vlak	7.620,66
MZM064	Petr Neruda	02.11.2016	Slovensko	Podtatranské muzeum-převoz sbír.přemětů	soukr.vůz	3.258,55
MZM065	cová,Eva Vaníčková,Petr Neruda,Zdenka Nerudova	27.-29.4.2016	Slovensko	Podtatranské muzeum-konference	služ.vůz	29.365,19
MZM066	Svatava Kubešová	23.-27.5.2016	Slovensko	terénní výzkum vzorků mechorostů	bus,vlak	3.827,87
MZM067	Vladimír Antonín	17.-18.6.2016	Slovensko	setkání čes. a slov. mykologů	soukr.vůz	659,26
MZM068	Vladimír Antonín,Hana Ševčíková	2.-8.10.2016	Slovensko	exkurze ve slov.mykologické společnosti	soukr.vůz	20.170,36
MZM069	Zdeněk Ficher	20.-26.4.2016	Slovensko	Slovenská národní knižnica Martin-studium	vlak	17.084,53
MZM070	Zdeněk Ficher	17.-23.10.2016	Slovensko	Slovenská národní knižnica Martin-studium,badat.výzkum B.Bystrica	vlak	8.576,50
MZM071	Luděk Galuška	29.-30.9.2016	Slovensko	odborná archeologická komise-výzkum zlatníků	služ.vůz	3.188,36
MZM072	Jana Čižmářová	29.06.2016	Slovensko	knihovna archeol.ústavu SAV-studium keltských pohřebišť	bus,vlak	898,00
MZM073	Hana Dvořáková	03.02.2016	Slovensko	výstava-Ústředí lidové umělecké výroby-kroje	služ.vůz	315,00
MZM074	Alena Kalinová,Libor Salát	29.06.2016	Slovensko	obecní úřad Sobotiště-Habánská keramika	služ.vůz	2.066,00
MZM075	Hana Dvořáková	23.06.2016	Slovensko	konference-stopy Chorvatů ve střední střední Evropě	vlak	880,02
MZM076	Helena Beránková,Jana Poláková,Libor Salát	8.-9.2.2016	Slovensko	dokumentace fašankových tradic a lid.stavitelství	služ.vůz	1.328,00
MZM077	Helena Beránková	22.03.2016	Slovensko	přednáška na Univerzitě Komenského-nejstarší etn.fotografie	vlak	838,00
MZM078	Alena Kalinová	8.-10.9.2016	Slovensko	Muzeum Ľudovíta Štúra-seminář keramika,dekorace	bus,vlak	4.635,12
MZM079	Jarmila Pechová	24.-26.5.2016	Slovensko	mezinárodní konference Kulturní dědictví a identita	bus,vlak	4.739,94
MZM080	Jana Poláková	07.04.2016	Slovensko	sudium sbírek v Záhorském muzeu ve Skalici	vlak	621,58
MZM081	Jana Poláková	21.-22.6.2016	Slovensko	20. konference Etnolog-Banská Šťiavnica	bus,vlak	2.919,02
MZM082	Jaroslav Blecha	30.9.-04.10.2016	Slovensko	festival Bábkarská Bystrica 2016 Tour	služ.vůz	7.586,70
MZM083	Zdeněk Drahoš,Libor Salát	19.10.2016	Slovensko	Brezová pod Bradlom	služ.vůz	2.232,00
MZM084	Zdenka Nerudová	14.04.2016	Slovensko	Přírodovědná fakulta-katedra geologie Univerzita Komenského	bus,vlak	324,36
MZM085	Tomáš Drobný	12.04.2016	Slovensko	konference Fenomén kulturního dědictví ve společnosti III.	vlak	1.474,17
MZM086	Tomáš Drobný	26.-27.9.2016	Slovensko	mezinárodní konference-Historie a současnost sbírek a sběratel.	vlak	2.716,30
ND001	Jan Burian	6.- 7.1.16	SRN, Stuttgart	jednání s vedením Schauspiele Theatre	služ. auto	7.378,51
ND002	Zdeněk Pánek	6.- 7.1.16	SRN, Stuttgart	jednání s vedením Schauspiele Theatre	služ. auto	7.378,51
ND003	Oldřich Čejka	10.-11.1.16	Rakousko, Linz	přeprava osob Opera ND	služ. auto	1.216,13
ND004	Václav Zahradník	10.-11.1.16	Rakousko, Vídeň	premiéra VolksOper	služ. auto	1.297,20
ND005	Sergej Poluektov	10.-11.1.16	Rakousko, Vídeň	premiéra VolksOper	služ. auto	1.297,20
ND006	Silvia Hroncová	14.-17.1.16	Francie, Paříž	jednání FEDORA	letecky	18.103,77
ND007	Jan Burian	15.-17.1.16	Francie, Paříž	jednání FEDORA	letecky	19.415,82
ND008	Marta Ljubková	30.-31.1.16	Slovensko, Bratislava	návštěva premiéry SND	služ. auto	2.563,20
ND009	Milan Šotek	30.-31.1.16	Slovensko, Bratislava	návštěva premiéry SND	služ. auto	2.563,20
ND010	Jan Tošovský	30.-31.1.16	Slovensko, Bratislava	návštěva premiéry SND	služ. auto	2.563,20
ND011	Ilona Smejkalová	30.-31.1.16	Slovensko, Bratislava	návštěva premiéry SND	služ. auto	2.563,20
ND012	Štěpan Pácl	30.-31.1.16	Slovensko, Bratislava	návštěva premiéry SND	služ. auto	2.563,20
ND013	Alex Rosík	09.02.2016	Rakousko, Vídeň	oprava houslí	vlastní auto	4.948,38
ND014	Martin Rypan	10.-11.2.16	SRN, Stuttgart	jednání s F. Barankievicz	služ. auto	6.390,00
ND015	Jiří Vrátil	10.-11.2.16	SRN, Stuttgart	jednání s F. Barankievicz	služ. auto	6.390,00
ND016	Silvia Hroncová	11.-14.2.16	SRN, Berlín	návštěva opery Kouzelná flétna	letecky-hrazeno pořadatelem	5.369,87

ND017	Oldřich Čejka	14.-15.2.16	SRN, Berlín	přeprava osob Opery ND	služ. auto	2.364,55
ND018	Pavel Novotný	14.-15.2.16	SRN, Berlín	přeprava osob Opery ND	služ. auto	2.364,55
ND019	Hanuš Axman	21.-22.2.16	Francie, Paříž	výběr nástroje pro orchestr ND	vlastní auto	10.905,60
ND020	Miloš Bydžovský	21.-22.2.16	Francie, Paříž	výběr nástroje pro orchestr ND	vlastní auto	10.905,60
ND021	Petr Voříšek	25.02.2016	Slovensko, Bratislava	technická obhlídka divadla	služ. auto	315,38
ND022	Michal Dočekal	26.-28.2.16	Italie, Miláno	zasedání UTE	letecky-hrazeno pořadatelem	3.567,30
ND023	Jan Burian	29.2.-1.3.16	Francie, Paříž	zasedání Boardu Opera Europa	letecky	25.146,30
ND024	Michal Dočekal	1.-2.3.16	Ukrajina, Kyjev	výběr představení na festival	letecky	13.072,88
ND025	Silvia Hroncová	06.03.2016	Rakousko, Vídeň	návštěva opery Tři sestry	služ. auto	405,83
ND026	Stanislav Hrdlička	09.03.2016	SRN, Karlsruhe	schůzka s koprod. partnerem	služ. auto	1.957,70
ND027	Petr Václavík	09.03.2016	SRN, Karlsruhe	schůzka s koprod. partnerem	služ. auto	1.957,70
ND028	Silvia Hroncová	19.-20.3.16	SRN, Baden-Baden	premiera opery Tristan a Isolda	služ. auto	10.292,53
ND029	Jitka Slavíková	19.-20.3.16	SRN, Baden-Baden	premiera opery Tristan a Isolda	služ. auto	5.260,30
ND030	Beno Blachut	19.-20.3.16	SRN, Baden-Baden	premiera opery Tristan a Isolda	služ. auto	6.600,00
ND031	Michal Dočekal	19.-20.3.16	Bělorusko, Minsk	výběr představení na festival	letecky	13.352,29
ND032	Galina Hausknechtová	19.-20.3.17	Bělorusko, Minsk	výběr představení na festival	letecky	10.776,65
ND033	Jan Burian	22.-23.3.16	Polsko, Varšava	jednání s Opera Narodowa	letecky	14.428,72
ND034	Silvia Hroncová	22.-23.3.16	Polsko, Varšava	jednání s Opera Narodowa	letecky	14.428,72
ND035	Tomáš Cibulka	05.04.2016	SRN, Stuttgart	výběr nástroje pro orchestr ND	letecky	5.915,00
ND036	Lukáš Svoboda	05.04.2016	SRN, Stuttgart	výběr nástroje pro orchestr ND	letecky	5.915,00
ND037	Josef Janda	05.04.2016	SRN, Stuttgart	výběr nástroje pro orchestr ND	letecky	5.915,00
ND038	Radka Kršová	4.- 7.4.16	SRN, Frankfurt	veletrh Prolight	služ. auto	2.272,62
ND039	Miroslav Růžička	4.- 7.4.16	SRN, Frankfurt	veletrh Prolight	služ. auto	2.272,62
ND040	Václav Pelouch	4.- 7.4.16	SRN, Frankfurt	veletrh Prolight	služ. auto	2.272,62
ND041	Petr Voříšek	4.- 7.4.16	SRN, Frankfurt	veletrh Prolight	služ. auto	2.272,62
ND042	Petr Zuska	6. - 8.4.16	SRN, Mnichov	Gala koncert	služ. auto	4.690,00
ND043	Jana Malisová	6. - 8.4.16	SRN, Mnichov	Gala koncert	služ. auto	4.690,00
ND044	Alexandr Katsapov	7. - 8.4.16	SRN, Mnichov	Gala koncert	služ. auto	4.690,00
ND045	Helena Bártlová	7. - 9.4.16	Francie, Paříž	zájezd Baletu ND	letecky	4.485,72
ND046	Kateřina Hanáčková	7. - 9.4.16	Francie, Paříž	zájezd Baletu ND	letecky	4.485,72
ND047	Michal Dočekal	8. - 10.4.16	SRN, Bochum	zasedání UTE	letecky-hrazeno pořadatelem	2.637,86
ND048	Marta Ljubková	9. - 10.4.16	SRN, Bochum	zasedání UTE	letecky+vlak	5.637,86
ND049	Kateřina Ondroušková	10. - 10.4.16	SRN, Bochum	zasedání UTE	letecky+vlak	5.937,86
ND050	Michal Dočekal	14.-15.4.16	Rusko, Petrohrad	výběr představení na Festival	letecky	9.461,10
ND051	Galina Hausknecht	14.-15.4.16	Rusko, Petrohrad	výběr představení na Festival	letecky	10.198,10
ND052	Jan Burian	18.-21.4.16	Rusko, Moskva	jednání s ved. Bolšoj Teatr	letecky	21.575,00
ND053	Silvia Hroncová	18.-21.4.16	Rusko, Moskva	jednání s ved. Bolšoj Teatr	letecky	21.575,00
ND054	Michal Dočekal	23.-24.4.16	Rumunsko, Crajova	zasedání UTE	letecky-hrazeno pořadatelem	1.893,85
ND055	Martin Černý	25.04.2016	SRN, Berlín	obhlídka jeviště	služ. auto	1.668,40
ND056	Jiří Vrátil	25.04.2016	SRN, Berlín	obhlídka jeviště	služ. auto	1.668,40
ND057	Martina Hostomská	25.04.2016	SRN, Berlín	obhlídka jeviště	služ. auto	1.668,40
ND058	Oldřich Čejka	30.4.-1.5.2016	SRN, Berlín	Odvoz osob Opery ND	služ. auto	1.893,85

ND059	Pavel Novotný	30.4.-1.5.2016	SRN, Berlín	Odvoz osob Opery ND	služ. auto	1.893,85
ND060	Silvia Hroncová	01.05.2016	SRN, Dráždany	návštěva představení	služ. auto	5.272,80
ND061	Jitka Slavíková	01.05.2016	SRN, Dráždany	návštěva představení	služ. auto	405,80
ND062	Stanislav Bílek	5.-6.5.2016	SRN, Düisburg	výběr nástrojů	služ. auto	2.364,25
ND063	Jakub Hořejší	5.-6.5.2016	SRN, Düisburg	výběr nástrojů	služ. auto	2.364,25
ND064	Jan Doležal	5.-6.5.2016	SRN, Düisburg	výběr nástrojů	služ. auto	2.364,25
ND065	Adéla Triebeneklová	5.-6.5.2016	SRN, Düisburg	výběr nástrojů	služ. auto	2.364,25
ND066	Michal Dočekal	20.-21.5.16	Italie, Milano	zasedání UTE	letecky-hrazeno pořadatelem	1.622,40
ND067	Zdeněk Pánek	26.-29.5.16	Polsko, Wroclav	zasedání PEARLE	služ. auto	15.448,69
ND068	Tomáš Bendl	27.05.2016	Slovensko, Bratislava	Festival Eurokontext	služ. auto	648,96
ND069	Silvia Hroncová	27.5.-1.6.16	Slovensko, Bratislava	Festival Eurokontext	vlak	6.496,00
ND070	Daniel Špinar	31.05.2016	Slovensko, Bratislava	Festival Eurokontext	služ. auto	615,30
ND071	Pavel Šindelář	31.05.2016	Slovensko, Bratislava	Festival Eurokontext	služ. auto	615,30
ND072	Don Nixon	11.-14.6.16	Polsko, Varšava	jednání s týmu Lohengin	letecky	7.974,10
ND073	Jana Dvořáková	15.-16.6.16	Rakousko, Vídeň	jednání holding	letecky	4.287,00
ND074	Eva Sochorová	15.-16.6.16	Rakousko, Vídeň	jednání holding	letecky	4.287,00
ND075	Jan Burian	15.-18.6.16	Holandsko, Amsterdam	konference Opera Europa	letecky	43.713,78
ND076	Silvia Hroncová	16.-19.6.16	Holandsko, Amsterdam	konference Opera Europa	letecky	31.474,00
ND077	Don Nixon	16.-19.6.16	Holandsko, Amsterdam	jednání holding	letecky	31.474,00
ND078	Jan Hejhal	20.-21.6.16	Francie, Paříž	výběr hudebního nástroje	letecky	9.623,88
ND079	Hanuš Axmann	20.-21.6.17	Francie, Paříž	výběr hudebního nástroje	letecky	9.623,88
ND080	Markéta Bernášková	20.-22.6.16	Italie, Neapol	premiéra Romeo a Julie	letecky	14.141,51
ND081	Petra Šifnerová	20.-22.6.16	Italie, Neapol	premiéra Romeo a Julie	letecky	14.141,51
ND082	Petr Zuska	14.-17.7.16	SRN, Sttutgart	účast na baletní Gala	letecky	8.200,00
ND083	Zdeněk Pánek	21.09.2016	Belgie, Brusel	zasedání PEARLE	letecky	11.638,00
ND084	Helena Bártlová	25.-28.9.16	Finsko, Lááperanta	hostování Baletu	letecky	8.250,00
ND085	Jan Burian	18.-28.9.16	USA, NY, Boston	zasedání Opera Europa, MET	letecky	165.677,00
ND086	Silvia Hroncová	24.-28.9.16	USA, New York	zasedání Opera Europa, MET	letecky	71.662,40
ND087	Tomáš Engel	27.9.-1.10.	Rusko, Petrohrad	jednání o spolupr. s Baletem	letecky	18.393,60
ND088	Tomáš Froyda	30.9.-3.10.	Španělsko, Valencie	představení v rámci MeK	letecky	17.454,00
ND089	Eva Sochorová	30.9.-3.10.	Španělsko, Valencie	představení v rámci MeK	letecky	17.454,00
ND090	Jitka Slavíková	30.9.-3.10.	Španělsko, Valencie	představení v rámci MeK	letecky	17.454,00
ND091	Milan Šotek	5.-10.10.16	Rumunsko, Cluj	mezinárodní divadelní festival	letecky	5.932,00
ND092	Pavel Novotný	06.10.2016	SRN, Leipzig	odvoz dekorací Baletu	služ. auto	3.357,23
ND093	Zdeněk Kameš	06.10.2016	SRN, Leipzig	odvoz dekorací Baletu	služ. auto	3.357,23
ND094	Tomáš Froyda	11.-12.10.16	Rakousko, Vídeň	účast na konferenci - marketing	služ. auto	13.509,19
ND095	Juraj Gerbery	13.-16.10.16	Francie, Paříž	konference Opera Europa	letecky	9.505,11
ND096	Václav Pelouch	18.-23.10.16	Španělsko, Sevilla	veletrh divad. techniky	letecky	12.177,00
ND097	Radka Kršová	18.-23.10.16	Španělsko, Sevilla	veletrh divad. techniky	letecky	12.177,00
ND098	Petr Voříšek	18.-23.10.16	Španělsko, Sevilla	veletrh divad. techniky	letecky	12.177,00
ND099	Pavel Šindelář	21.10.2016	SRN, Stuttgart	odvoz p. Barankiewicze	služ. auto	810,60
ND100	Michal Dočekal	24.-25.10.16	Rakousko, Vídeň	zasedání UTE	vlak-hrazeno pořadatelem	1.215,90
ND101	Juraj Gerbery	28.-30.10.16	SRN, Berlín	konference Opera Europa	vlak	5.067,79

ND102	Silvia Hroncová	28.-30.10.16	SRN, Berlín	konference Opera Europa	vlak, služ. auto	19.447,50
ND103	Jan Burian	28.-30.10.16	SRN, Berlín	konference Opera Europa	služ. auto	39.559,70
ND104	Jaroslav Kyzlink	1.-6.11.16	Italie, Palermo	představení Janáčka	letecky	22.296,23
ND105	Jana Dvořáková	2.-3.11.16	Rakousko, Vídeň	jednání se zástupci holdingu	služ. auto	4.338,40
ND106	Pavel Waniek	2.-3.11.16	Rakousko, Vídeň	jednání se zástupci holdingu	služ. auto	4.338,40
ND107	Stanislav Hrdlička	2.-3.11.16	Rakousko, Vídeň	jednání se zástupci holdingu	služ. auto	4.338,40
ND108	Martin Černý	2.-3.11.16	Rakousko, Vídeň	jednání se zástupci holdingu	služ. auto	4.338,40
ND109	Michal Dočekal	17.-23.11.16	Portugalsko, Porto	jednání UTE	letecky-hrazeno pořadatelem	4.882,34
ND110	Marta Ljubková	18.-21.11.16	Portugalsko, Porto	jednání UTE	letecky	9.164,74
ND111	Kateřina Ondroušková	18.-21.11.16	Portugalsko, Porto	jednání UTE	letecky	9.164,74
ND112	Jan Burian	24.-27.11.16	Švýcarsko, Zurych	jednání PEARLE	letecky	36.068,00
ND113	Zdeněk Pánek	18.-21.11.16	Švýcarsko, Zurych	jednání PEARLE	letecky	35.000,00
ND114	Michal Dočekal	25.-28.11.16	Rumunsko, Cluj	jednání	letecky-hrazeno pořadatelem	2.837,63
ND115	Václav Pelouch	28.-30.11.16	Francie, Paříž	veletrh JTSE	letecky	12.348,30
ND116	Radka Kršová	28.-30.11.16	Francie, Paříž	veletrh JTSE	letecky	12.348,30
ND117	Petr Zuska	2.- 3.12.16	SRN, Drážďany	návštěva představení	vlak	9.367,33
ND118	Zdeněk Kameš	07.12.2016	Slovensko, Bratislava	návštěva představení	služ. auto	901,41
ND119	Daniel Špinar	07.12.2016	Slovensko, Bratislava	návštěva představení	služ. auto	630,96
NFA001	Bregant Michal	30.1.-3.2.	Nizozemsko	International Film Festival Rotterdam	letadlo	14.940,00
NFA002	Frodlová Tereza	26.1.-29.1.	Maďarsko	Dohled nad digitalizací EHP fondy	vlak	2.311,00
NFA003	Daniš Branislav	26.1.-29.1.	Maďarsko	Dohled nad digitalizací EHP fondy	vlak	2.208,00
NFA004	Batistová Anna	26.1.-29.1.	Maďarsko	Dohled nad digitalizací	vlak	1.614,00
NFA005	Pommeau Jeanne	26.1.-27.1.	Maďarsko	Dohled nad digitalizací filmů	vlak	1.496,00
NFA006	Ocásek Miroslav	27.1.-28.1.	Maďarsko	odvoz českých novinářů do dig.laboratoří Budapešť	služební auto	1.970,66
NFA007	Pommeau Jeanne	3.2.-8.2.2016	Francie	Toute la mémoire du monde	letadlo	8.873,91
NFA008	Žůrek Tomáš	12.2.-16.2.	Německo	Berlinale 2016	vlak	26.304,54
NFA009	Bregant Michal	14.2.-17.2.	Německo	Berlinale 2016	vlak	12.044,17
NFA010	Dvořáková Tereza	12.2.-17.2.	Německo	Berlinale 2016	vlak	13.286,99
NFA011	Opěla Vladimír	16.2.-19.2.	Německo	Berlinale 2016	vlak	5.173,04
NFA012	Hála Tomáš	29.2.-3.3.	Rusko	festival Belye Solby 2016	letadlo	8.971,11
NFA013	Pomeau Jeanne	24.2.-27.2.	Maďarsko	dohled nad digitaliací filmů EHP fondy	vlak	1.297,47
NFA014	Bregant Michal	22.2.-24.2.	Nizozemsko	Executive cimittee ACE, Amsterdam	letadlo	16.657,52
NFA015	Lyko Ivona	19.2.-20.2.	Polsko	kino Iljuzon Filmoteka Narodowa	letadlo	9.544,00
NFA016	Opěla Vladimír	2.3.-5.3.	RUSKO	festival Belye Stolby 2016	letadlo	10.523,00
NFA017	Frodlová Tereza	8.3.-11.3.	Maďarsko	dohled nad digitalizací filmů EHP	vlak	2.252,00
NFA018	Daniš Branislav	8.3.-11.3.	Maďarsko	Dohled nad digitalizací filmů	vlak	1.437,59
NFA019	Pommeau Jeanne	8.3.-12.3.	Maďarsko	dohled nad digitaliací filmů EHP fondy	vlak	2.032,28
NFA020	Batistová Anna	8.3.-11.3.	Maďarsko	Dohled nad digitalizací filmů EHP fondy	vlak	2.213,00
NFA021	Česálková Lucie	21.3-21.3.	Slovensko	prezentace filmů NFA na festivalu FEBIOFEST	vlak	1.948,00
NFA022	Klepikov Milan	5. 5.	Německo	Cinefest	vlak	14.672,39
NFA023	Pommeau Jeanne	14.5.-16.5.	Francie	prezentaqce filmu Ikarie XB1	letadlo	3.156,22
NFA024	Bregant Michal	14.5.-16.5.	Francie	festival Cannes 2016	letadlo	17.789,28
NFA025	Bregant Michal	2.4.-5.4.	Francie	festival La Cinemahtéque de Toulouse	letadlo	5.116,00

NFA026	Žůrek Tomáš	13.5.-17.5.	Francie	festival Cannes 2016	letadlo	19.763,95
NFA027	Czesaná Andrea	13.5.-17.5.	Francie	festival Cannes 2016	letadlo	18.630,95
NFA028	Česálková Lucie	28.5.-1.6.	POlsko	prezentace českých populárně-vědeckých filmů	vlak	3.552,00
NFA029	Lyko Ivona	2.6.-4.6.	Polsko	prezentace knihy Český a polský dokument	vlak	3.884,00
NFA030	Frodlová Tereza	7.6.,-8.6.	Německo	Účast na archive Workshop	vlak	6.538,00
NFA031	Opěla Vladimír	8.6.-11.6.	Srbsko	účast na festivalu nitrátních filmů	letadlo	9.095,71
NFA032	Czesaná Andrea	19.6.-24.6.	Francie	filmový festival Sunny of the doc La Rochelle	letadlo	7.311,00
NFA033	Kritilová Nikola	19.6.-24.6.	Francie	filmový festival Sunny of the doc. La Rochelle	letadlo	8.000,00
NFA034	Pommeau Jeanne	20.6.-24.6.	Francie	Rešrše o rané kinematografii pro identifikaci sbírky	letadlo	13.939,00
NFA035	Bregant Michal	22.6.-1.7.	Itálie	kongres FIAF 2016	letadlo	29.476,00
NFA036	Opěla Vladimír	22.6.-3.7.	Itálie	Ill cinema ritrovato, kongres FIAF	letadlo	7.839,00
NFA037	Frodlová Tereza	24.6.-16.7.	Itálie	Účast na FIAf Summer School (EHP)	letadlo	21.746,87
NFA038	Barešová Marie	24.6.-10.7.	Indie	Konference IOHA (NAKI OH)	letadlo	39.767,81
NFA039	Ernst David	17.7.-21.7.	Německo	účast na konferenci o standardizaci formátu	vlak	12.801,00
NFA040	Novák František	6.9.	Rakousko	odvoz přístrojů z Film-LaBU vÍDEŇ	auto služební	810,76
NFA041	Bregant Michal	6.9.-9.9.	Rumunsko	návštěva rumunského archivu	letadlo	15.172,24
NFA042	Svatoš Jonáš	21.9.	Slovensko	schůzka s ved.laboratořr SFÚ	vlak	1.591,00
NFA043	Žůrek Tomáš	21.9.	Slovensko	filmový veletrh	vlak	373,00
NFA044	Bokšteflová Barbora	21.9.	Slovensko	filmový veletrh	vlak	373,00
NFA045	Čechová Briana	22.9.-23.9.	Švédsko	přednáška na švédském filmovém institutu	letadlo	1.573,00
NFA046	Bregant Michal	5.10.-7.10.	Itálie	Le Gioornato del cInema Muto	letadlo	5.405,00
NFA047	Fojtová Kateřina	11.10.-15.10.	Francie	Festival Lumiére, Classic Film Market	letadlo	11.464,50
NFA048	Czesaná Andrea	11.10.-15.10.	Francie	Festival Lumiére, Classic Film Market	letadlo	14.346,00
NFA049	Vašíčková Božena	17.10.-18.10.	Slovensko	Workshop k IPA4	vlak	3.132,00
NFA050	Bregant Michal	17.10.-19.10.	Lucembursko	Filmový festival CinEast 2016	letadlo	2.635,00
NFA051	Večeřa Michal	25.10.-4.11.	USA	Výzkumná cesta do Smithsonias Institute Archive	letadlo	60.607,03
NFA052	Bregant Michal	19.11.-21.11.	Německo	uvedení filmu Bílá nemoc v mezinárodní premiéře	vlak,autobus	2.129,00
NFA053	Bregant Michal	21.11.-24.11.	Polsko	MFF Etiuda Anima	vlak	1.829,00
NFA054	Klepikov Milan	22.11.-26.11.	Německo	Cinefest	vlak	4.459,13
NFA055	Mohaplová Anna	29.11.-1.12.	Belgie	konference FORWARD	letadlo	8.421,00
NFA056	Valter Jan	29.11.-1.12.	Belgie	konference FORWARD	letadlo	5.820,67
NFA057	Lyko Ivona	21.11.-24.11.	Polsko	projekce materiálů ze sbírek NFA	vlak	3.569,00
NFA058	Barešová Marie	4.12.-9.12.	Velká Británie	návštěva orálněhistorických pracovišť	letadlo	18.018,00
NFA059	Bregant Michal	4.12.-6.12.	Rakousko	návštěva depozitáře Filmmuseum	AUV	7.749,64
NFA060	Strnad Matěj	4..12-6.12.	Rakousko	návštěva depozitáře Filmmuseum	AUV	1.793,00
NFA061	Ostřanská Dagmar	5.12.-6.12.	Rakousko	návštěva depozitáře Filmmuseum	AUV	1.942,00
NFA062	Bokšteflová Barbora	4.12.-6.12.	Rakousko	návštěva depozitáře Filmmuseum	AUV	1.793,00
NFA063	Frodlová Tereza	7.12.-16.12.	Velká Británie	výzkumná cesta v rámci projektu Laterna Magika	letadlo	55.363,33
NFA064	Horníček Jiří	5.12.-11.12.	Francie	účast na konferenci Inédits	letadlo	10.129,00
NFA065	Česálková Lucie	12.12..-16.12.	Velká Británie	seznámení s tamní praxí archivace a prezentace med.děl	letadlo	6.057,00
NFA066	Kalandrová Pavlína	30.1.-4.2.	Nizozemsko	Rotterdam	vlak	39.775,27
NFA067	Kalandrová Pavlína	10.2.-18/.2.	Německo	MFF Berlinale 2016, účast na ifo Day, scůzka CED	vlak	42.798,78
NFA068	Chytilová Vladimíra	12.2. -16.2.	Německo	MFF Berlinale 2016, EFM	vlak	13.573,42
NFA069	Kalandrová Pavlína	18.2.-21.2.	Rakousko	Central European Game Developers Conference	vlak	30.554,12
NFA070	Kalandrová Pavlína	18.4.-20.4.	Belgie	European Culture Forum	letadlo, vlak	15.321,28

NFA071	Kalandrová Pavlína	11.5.-18.5.	Francie	MFF Cannes	letadlo	63.936,07
NFA072	Chytilová Vladimíra	13.5.-16.5.	Francie	MFF Cannes	letadlo	12.601,00
NFA073	Kalandrová Pavlína	14.8.-21.8.	Bosna a Hercegovina	IFF Sarajevo Cine Link	letadlo	25.838,99
NFA074	Kalandrová Pavlína	1.9.-4.9.	Slovensko	Kinobus	vlak	7.677,00
NFA075	Kalandrová Pavlína	20.10.-23.10.	Maďarsko	Festival Primanima V+příprava workshopu EWAS na 2017	vlak	5.606,72
NFA076	Kalandrová Pavlína	24.10.-26.10.	Belgie	prac.setkání kanceláří KKE Media	letadlo	12.441,02
NFA077	Kalandrová Pavlína	1.12.-2.12.	Belgie	European Film Forum	letadlo	16.460,35
NFA078	Chytilová Vladimíra	1.12.-5.12.	Belgie	European Film Forum - 25 years of Media	letadlo	10.703,25
NFA079	Claussová Ludmila	13.2.-16.2.	Německo	MFF Berlinale 2016	vlak	15.439,77
NFA080	Claussová Ludmila	12.5.-18.5.	Francie	MFF Cannes	letadlo	63.614,40
NFA081	Šantrochová Markéta	24.1.-26.1.	Itálie	Terst	auto vlastní	18.844,62
NFA082	Šantrochová Markéta	31.1.-3.2.	Nizozemsko	Rotterdam	vlak	23.792,46
NFA083	Šantrochová Markéta	10.2.-19.2.	Německo	Brlinale 2016	auto vlastní	40.853,45
NFA084	Štrbová Denisa	12.2.-16.2.	Německo	Berlinale 2016	vlak	19.128,15
NFA085	Šantrochová Markéta	3.3.-7.3.	Lucembursko	EAVE Producers Workshop	letadlo	13.791,34
NFA086	Šantrochová Markéta	11.5.-21.5.	Francie	MFF Cannes	letadlo	112.177,48
NFA087	Šantrochová Markéta	16.7.-21.7.	Ukrajina	Oděssa	letadlo	18.127,00
NFA088	Šantrochová Markéta	17.8.-20.8.	Bosna a Hercegovina	Sarajevo	letadlo	9.918,61
NFA089	Šantrochová Markéta	8.9.-15.9.	Kanada	MFF Toronto	letadlo	45.896,61
NFA090	Šantrochová Markéta	9.11.-15.11.	Německo	Hamburg, Cottbus	letadlo	22.082,12
NFA091	Šantrochová Markéta	10.12.-13.12.	Francie	valná hromada EFP	auto vlastní	15.537,83
NG001	Fajt	7.1.-8.1.2016	Německo	výstava Karel IV.	vlastní auto	9.461,69
NG002	Pravdová, Brožová, Kalinovská, Fajt	11.1.-13.1.2016	Francie	jednání o výstavě Fr. Kupky	letecky	54.823,09
NG003	Kalinovská	20.1.-20.1.2016	Rakousko	jednání o projektu Form Art	vlak	3.067,70
NG004	Bilavčíková	27.1.-29.1.2016	Francie	kurýrní cesta	kurýrní služba	540,50
NG005	Váša	2.2.-6.2.2016	Itálie	výstava Generosity	letecky	4.393,66
NG006	Fajt	16.2.-17.2.2016	Německo	výstava Karel IV. - jednání realizačního týmu	vlastní auto	7.276,83
NG007	Budak	23.2.-26.2.2016	Španělsko	Účast na 5.zasedání evrop.a iberoamerickývh muzeí v Madridu	letecky	3.694,19
NG008	Budak, Kalinovská, Fajt	3.3.-5.3.2016	Velká Británie	návštěva Royal Academy of Arts,setkání s p.Pakeshem	letecky	83.916,87
NG009	Volrábová	7.3.-12.2.2016	Nizozemsko, Belgie	badatelské návštěvy ve sbírkách	letecky, vlak	20.611,61
NG010	Kubíková	8.3.-11.3.2016	Slovensko	aktivní účast na Mezinár.umělecko histor.sympoziu SandrArt	vlak	5.226,52
NG011	Fajt	10.03.2016	Německo	Prezentace výstavy k výročí narození Karel IV.v českém centru v Mnichově	letecky	19.086,26
NG012	Pravdová	10.3.-16.3.2016	Francie	aktivní účast na konf., jednání o výstavě Č. umělci v Bretani,jednání o výst.F.Kupky v Centre Georges Pompidou	letecky	9.803,84
NG013	Hánová	17.3.-21.3.2016	Švýcarsko	aktivní účast na konferenci University of Zurich	letecky	4.774,81
NG014	Vanišová	17.03.2016	Německo	obhlídka k natočení doprovodného filmu k výstavě Císař Karel IV.	vlastní auto	4.500,35
NG015	Brožová	20.3.-23.3.2016	Francie	vernisáž výstavy Rousseau	letecky	19.566,57
NG016	Fajt	21.3.-22.3.2016	Německo	přednáška v Domschatzkammer Aachen o Karlu IV.	letecky	2.470,54
NG017	Marko, Kuthan	21.03.2016	Německo	kurýrní cesta zapůjčených děl výstava Krušnohoří	auto služební	812,00
NG018	Chlumská	21.03.2016	Německo	Předání děl na výstavu Bohmen und Sachsen im Spiegel der Kunst	auto služební	406,00
NG019	Vanišová	23.3.-24.3.2016	Německo	Natočení záběrů do doprovodného filmu Císař Karel IV.	vlastní auto	15.503,96
NG020	Vanišová	29.3.-5.4.2016	Německo	doprovodný film Císař Karel IV.	auto na smlouvu	71.667,90
NG021	Bilavčíková	30.3.-1.4.2016	Francie	Kurýrní doprovod díla P.Picassa za účelem převzetí a kontrola stavu díla před instalací výstavy v muzeu	letecky	541,50

NG022	Volrábová	13.4.-17.4.2016	USA	Jednání o výstavě a katalogu Americká grafika tří století, badatelská práce v knihovně	letecky	24.083,79
NG023	Kubíková	19.4.-20.4.2016	Rakousko	jednání o zápůjčce na výstavu K. Tyr.	služeb. auto	4.202,97
NG024	Šofrová	19.4.-30.4.2016	USA	konference "Amer. model fundr."	letecky	72.681,60
NG025	Piekar	24.4.-30.4.2016	Itálie	práce v interiéru a exteriéru pavilu v Benátkách	letecky	39.948,55
NG026	Machalíková	25.4.-29.4.2016	Německo	rešerše ke grantu Tkadlík	vlak	15.806,42
NG027	Fajt	25.04.2016	Rakousko	jednání o spolupráci KAPSCH	vlak	3.385,68
NG028	Marko	26.4.-27.4.2016	Německo	instalace děl na výstavě	služeb. auto	950,60
NG029	Kalinovská, Brožová, Pravdová	29.04.2016	Slovensko	návštěva galerie M.Dobeše za účelem zápůjčky děl	vlak	3.828,62
NG030	Budak	29.4.-30.4.2016	Německo	účast na Gallery Weekend Berlin	letecky	5.508,05
NG031	Bilavčíková	2.5.-6.5.2016	USA	kurýrní cesta s doprovodem obrazu Madona jindřichohradecká za sbírky NG v Praze	letecky	8.222,12
NG032	Hánová	2.5.-9.5.2016	Senegal	účast na bienále Dakárt	letecky	44.472,31
NG033	Bendová	3.5.-8.5.2016	Rakousko	rešerše sbírek ALBERTINA	vlak	16.082,66
NG034	Dlábková	10.5.-15.5.2016	Německo	výzkum v rámci grantu Tkadlík	autobus	12.544,22
NG035	Kalinovská, Budak	16.5.-18.5.2016	Velká Británie	jednání v Tate Liverpool, účast na vernisáži, jednání s H.Martincem a dalšími o možných zápůjčkách uměl.děl	letecky	42.955,94
NG036	Brožová	19.5.-30.5.2016	Francie	studium pramenů a literatury k výstavě Rousseau	letecky	17.712,96
NG037	Pravdová	23.5.-24.5.2016	Rakousko	křest soupisu obrazů F. Kupky	vlak	5.831,55
NG038	Bendová	24.5.-30.5.2016	Německo	Plnění vědec.záměru Grantu-rešerše dobové literatury,návštěva galerie KOG Regensburg-spolupráce na výstav.proj.	vlak	17.877,76
NG039	Hánová	24.5.-26.5.2016	Rakousko	studium pramenů a pořiz.dokumentace a konzultace v rámci projektu GACŘ	vlak	10.730,02
NG040	Steckerová, Stecker	24.5.-25.5.2016	Polsko	prohlídka a fotodokumentace děl do připravované publikace	auto služební	3.202,02
NG041	Sedláková	25.5.-28.5.2016	Itálie	prohlídka expozic 15.mez.výstavy architektury-Bienále Benátky 2016,získání kontaktů pro výstavy architektury NG	letecky	25.509,43
NG042	Musilová	26.5.-29.5.2016	Maďarsko	účast na konferenci Constested Spheres	vlak	3.242,13
NG043	Budak	26.5.-28.5.2016	Portugalsko	účast na ARCO Lisboa	letecky	3.986,46
NG044	Volrábová	29.5.-8.6.2016	Španělsko	konference - poradní sbor veřejných sbírek grafického umění	letecky	33.708,21
NG045	Fajt	2.6.-5.6.2016	Francie	účast na konferenci Bizot Group	letecky	36.075,75
NG046	Budak	3.6.-4.6.2016	Německo	účast na Berlin Biennale	vlak	8.462,02
NG047	Klípa	5.6.-10.6.2016	Německo	studium zahraniční literatury	autobus	21.219,71
NG048	Bilavčíková	6.6.-7.6.2016	Německo	kontrola a převzení díla A. Bronzina	kurýrní služba	76,00
NG049	Fajt, Kalinovská	8.6.-10.6.2016	Německo	jednání k připravované výstavě Gerharda Richtera v NG	letecky	49.637,28
NG050	Marko, Winzeler	09.06.2016	Německo	konference Chemnitz	auto služební	810,60
NG051	Uhrová	10.06.2016	Rakousko	kontrola stavu zápůjčky galerie Belvedere,prohlídka výstavy kubismus	vlak	1.903,59
NG052	Budak	10.6.-15.6.2016	Švýcarsko	účast na zahájení Manifesta 11 v Basileji a na LISTE-Air Fair v Curychu	letecky	37.501,26
NG053	Petříčková	11.6.-12.6.2016	Německo	veletrh MISSREAD Berlin	vlak	5.929,56
NG054	Kalinovská	13.6.-16.6.2016	Švýcarsko	Účast na veletrhu s uměním Art Basel 2016	letecky	27.654,36
NG055	Bilavčíková	16.06.2016	Rakousko	kurýrní cesta - konstrola stavu po transportu díla	auto	70,00
NG056	Hánová, Stoneová	16.6.-17.6.2016	Polsko	účast na vernisáži El Hadji Sy	letecky	11.625,17
NG057	Pravdová, Poloma	17.06.2016	Slovensko	svoz zápůjček za sbírky Světlík	auto služební	2.071,84
NG058	Kalinovská	17.06.2016	Rakousko	výstava FORM ART v Gal. Belvedere	vlak	2.537,28
NG059	Kubíková	19.6.-22.6.2016	Španělsko	účast na konferenci Connoisseurship	letecky	19.354,52
NG060	Suchomel	22.6.-23.6.2016	Rakousko	setkání s Dr.J.Wieningerem,konzultace vědecké spolupráce,příprava harmonogramu konferencí	auto vlastní	7.913,16
NG061	Volrábová	27.6.-9.7.2016	Velká Británie	badatelská cesta	letecky	43.497,12

NG062	Šefců	5.7.-9.7.2016	Belgie	účast na konferenci Chemistry for Cultural Heritage	letecky	17.498,57
NG063	Fajt	11.7.-16.7.2016	Itálie	návštěva vatikánských kulturních institucí	letecky, auto vlastní	58.814,33
NG064	Volrábová	17.7.-18.7.2016	Rakousko	Grant Hollar	letecky	4.930,06
NG065	Fajt	22.07.2016	Německo	jednání o výstavě Karel IV.	služeb. auto	9.113,85
NG066	Musilová	24.7.-29.7.2016	Německo	ZENTRALINSTITUT	autobus	20.293,93
NG067	Brožová	24.7.-27.7.2016	Francie	převzetí děl z výstavy H. Rousseau	letecky, kamion	15.646,57
NG068	Fajt	29.07.2016	Německo	jednání o výstavě Karel IV.	soukr. auto	2.673,90
NG069	Musilová	1.8.-4.8.2016	Slovensko	setkání s autory Valochova okruhu	vlastní auto	18.331,75
NG070	Kalinovská	04.08.2016	Švýcarsko	účast na veletrhu MANIFESTA	vlak	3.957,07
NG071	Musilová	7.8.-12.8.2016	Polsko	galerie FOKSAL, muzeum SZTUKI	vlak	12.135,96
NG072	Šmídmajerová, Musilová	14.8.-17.8.2016	Chorvatsko	collection of Marinko Sudac,sb.um.střední Evropy	letecky	20.748,38
NG073	Volrábová, Váša	21.8.-27.8.2016	Německo	rešerše sbírek,archivu a knihov.fondu v Deutsches Museum	autobus	31.484,39
NG074	Hánová	5.9.-7.9.2016	Německo	badatelská cesta	vlak	8.940,11
NG075	Váša, Marko, Bendová, Adamová	5.9.-9.9.2016	Německo	badatelské archivní rešerše za účelem plnění grantu	autobus	25.236,40
NG076	Budak	8.9.-9.9.2016	Rakousko	účast na zahájení Curated by Vienna	vlak	5.640,78
NG077	Pejčochová	14.9.-25.9.2016	Velká Británie	mezin. kongres historiků umění	letecky	5.439,95
NG078	Budak	15.9.-17.9.2016	Německo	účast na ART FAIR ABC	vlak	15.516,40
NG079	Fajt	16.9.-17.9.2016	Německo	účast na ART FAIR ABC	soukr. auto	8.008,47
NG080	Váša, Bendová	19.9.-23.9.2016	Německo	badatelské archivní rešerše za účelem plnění grantu	vlak	22.249,73
NG081	Antušková, Tomšová	19.9.-24.9.2016	Polsko	účast na konferenci 11th Confer.	vlak	20.121,33
NG082	Budak	21.9.-24.9.2016	Rakousko, Polsko	účast na zahájení Vienna Contemporary Art Fair ve Vídni a zasedání v porotě di Pol.pavilonu v rámci Bienále v Benát.	vlak	5.813,79
NG083	Kotková	22.9.-30.9.2016	Německo	doprovod sb.předmětů-vlámské obrazna dřevěných deskách	letecky	1.264,69
NG084	Pravdová, Kalinovská	22.9.-24.9.2016	Rakousko	účast na rak.mezinárodním veletrhu umění-Viennacontemorary	vlak	22.753,17
NG085	Stoneová	23.9.-25.9.2016	Švédsko	účast na vernisáži P.Smith,jednání o spoluráci při realizaci dané výstavy v NGP	letecky	25.968,51
NG086	Fajt	26.9.-29.92016	Německo	jednání k architekotonické soutěži a účast na vernisáži Albertinum	vlastní auto	11.577,01
NG087	Hánová	29.9.-1.10.2016	Norsko	účast na symposiu a výstavě Japanomania in Nordic Countries	letecky	20.281,60
NG088	Bilavčíková	6.10.-7.10.2016	Slovensko	kontrola stavu díla po transportu a předání obrazů	kurýrní služba	64,85
NG089	Pravdová	6.10.-16.10.2016	Francie	přednáška o F. Kupkovi, jednání na výstavě F.Kupky,prohlídka originálů,návštěva soukr.sb.,knihovna	letecky	10.730,99
NG090	Winzeler	9.10.-10.10.2016	Německo	projekt Sasko-Čechy,tak blízko a daleko	vlak	1.991,50
NG091	Fajt	9.10.-20.10.2016	Německo	instalace a zahájení výstavy Karel IV. V Norimberku	vlastní auto	33.790,26
NG092	Bydžovská	10.10.-15.10.2016	Francie	studium dokumentů v MNAM	letecky	10.193,29
NG093	Kubíková	11.10.-12.10.2016	Rakousko	jednání ve věci zápůjčky a smlovy o spolupr.-výst.F.Tyrolský	vlak	4.999,88
NG094	Kalinovská	13.10.-15.10.2016	Německo	návštěva ateliéru Jetelové k plán.výstavě,výběr děl,která se budou transportovat na výstavu	letecky	10.288,50
NG095	Steckerová	16.10.-21.10.2016	Německo	návštěva depozitáře Alte Pinakothek+Zentralinstitut fur Kunstgeschichte	autobus	22.810,95
NG096	Váša	17.10.-21.10.2016	Rakousko	rešerše sbírek,archivu a fondů Techisches Musem a Nationalbibliothek	vlak	11.701,26
NG097	Klípa	18.10.-21.10.2016	Německo	studium literatury	autobus	13.103,82
NG098	Pejčochová	19.10.-22.10.2016	Francie	studim sbírek a archiválií v Musée Cernuschi a Guimet	letecky	16.599,19
NG099	Stoneová, Giese	19.10.-20.10.2016	Německo	realizace výstavy Karel IV.	vlak, autobus	3.823,06
NG100	Fajt, Budak, Giese	21.10.-23.10.2016	Rakousko	jednání se zástupci Thyssen Bornemiza Contemporary Art,účast na podiové diskusi	vlastní auto, letecky, vlak	39.603,98
NG101	Vondráčková	24.10.-29.10.2016	Německo	rešerše v tuzemsku nedostupné literatury	autobus	23.915,77

NG102	Suchomel	25.10.-7.11.2016	Japonsko	účast na kolokviu,národní muzeum Kjoto	letecky	16.664,45
NG103	Winzeler	26.10.-1.11.2016	Švédsko	jednání se zástupci muzeí, příprava projektu "Poklady Švédů",prohlídka děl na možnou zápůjčku	letecky	34.170,93
NG104	Uhrová	30.10.-4.11.2016	Francie	badatelská činnost v archivech v Musée d´Orsay, A.Vollard a dalších fondech	letecky	19.224,50
NG105	Volrábová	1.11.-10.11.2016	USA	grafická sbírka,Portland Art Museum,National Gallery of Washington, Print Fair,The Centre for British Art,The Yale University Art Gallery	letecky	82.034,00
NG106	Musilová	2.11.-4.11.2016	Slovensko	R.Sikora-archiv,schůzka s Majou a Reubenem Fowkesem	vlak	5.864,70
NG107	Fajt	02.11.2016	Německo	účast na vědecké radě GWZO	vlastní auto	2.609,30
NG108	Kubíková	8.11.-11.11.2016	Francie	jednání a příprava výstavy Manýristická grafika	letecky	15.592,88
NG109	Fajt	11.11.-12.11.2016	Německo	výstava Karel IV.-návštěva,zajištění průběhu,natáčení dokumentu pro ČT	vlastní auto	8.686,16
NG110	Kotková	13.11.-14.11.2016	Německo	konference CODART	autobus	6.251,04
NG111	Knapová	14.11.-16.11.2016	Francie	badatelská činnost v Museé d´Orsay, schůzka s kurýtorem sochařství p.Papetem	letecky	9.801,80
NG112	Šefců, Antušková, Kmoníčková	16.11.-19.11.2016	Nizozemsko	účast na symposiu NWO-Science4Arts Symposiun	letecky	40.652,12
NG113	Fajt	16.11.-21.11.2016	Mexiko	účast na Bizot Group	letecky	68.346,43
NG114	Budak	17.11.-19.11.2016	Dánsko, Litva	účast na zahájení výstavy M.Lassnig v Kodani a účast na sympoziu v Litvě	letecky	16.443,11
NG115	Chlumská	21.11.-24.11.2016	Německo	badatelská návštěva knihovny	vlak	12.828,53
NG116	Jandlová, Sošková	22.11.-24.11.2016	Itálie	kurýrní cesta	kurýrní služba	304,26
NG117	Váša	25.11.-30.11.2016	Rakousko	rešerše sbírek,archivu a fondů Techisches Musem a Nationalbibliothek	vlak	14.205,67
NG118	Piekar	26.11.-29.11.2016	Itálie	kontola ostrahy pavilonu,poslední den Bienále,převzetí ekonomické agendy,deinstalace výstavy	letecky	16.613,60
NG119	Bilavčíková	1.12.-3.12.2016	Rakousko	kurýrní doprovod za účelem kontroly a stavu děl po ukončení výstavy	kurýrní služba	438,37
NG120	Pokorný	5.12.-8.12.2016	Rusko	studium obrazů Grunta	letecky	19.009,00
NG121	Fajt, Kaiser	12.12.2016	Nizozemsko	jednání s Wimem Pijbesem	letecky	25.305,57
NG122	Kalinovská	15.12.-18.12.2016	USA	setkání s C. Oldenbergem	letecky	13.263,18
NG123	Budak	21.12.-23.12.2016	Rakousko	schůzka s TBA 21 D ohledně zápůjčky	vlak	11.515,79
NG124	Klípa	22.12.2016	Rakousko	studijní pobyt	soukr. auto	4.267,30
NIPOS001	M.Tuščák	3.6.-5.6.2016	Slovensko	23.ročník celostátní soutěže a přehlídky amat.filmové tvorby a videotvorby	AUV	8.076,40
NIPOS002	M.Přílepková	8.2.-11.2.2016	Velká Británie	Zasedání předsednictva AMATEO	letecky	18.914,73
NIPOS003	L.Lázňovská	26.2.-28.2.2016	Německo	Jednání EFAT aita/iata	spolujezdec	2.643,85
NIPOS004	L.Lázňovská, K.Tomas	29.6.-3.7.2016	Německo	Festival, jednání a seminář EFAT aita/iata	AUV	15.272,30
NIPOS005	L.Lázňovská, K.Tomas	18.5.-22.5.2016	Chorvatsko	Konference AMATEO	AUV	28.057,20
NIPOS006	A.Crhová, K.Tomas	26.8.-31.8.2016	Slovensko	Scénická žatva 2016	vlak	10.916,50
NIPOS007	M.Tuščák	18.3.-20.3.2016	Německo	22.ročník KFF	AUV	6.888,72
NIPOS008	M.Sedláček	4.11.-7.11.2016	Slovensko	AMFO 2016	vlak	6.338,30
NIPOS009	J.Radová, J.Novák	23.10.-25.10.2016	Německo	EGMUS (statistika muzeí)	vlak	17.944,60
NIPOS010	L.Lázňovská, K.Tomas	8.9.-11.9.2016	Maďarsko	Plenární zasedání CEC aita/iata	AUV	17.150,80
NIPOS011	L.Lázňovská, K.Tomas,Lössl	16.9.-18.9.2016	Belgie	Mezinárodní přehlídka společné taneční platformy moderního a jevištního tance	AUV	15.572,14
NIPOS012	K.Černíčková	9.7.-16.7.2016	Rakousko	29.mezinárodní sympozium studijní skupiny ICTM	vlak	14.518,15
NIPOS013	M.Drtina	19.5.-22.5.2016	Polsko	Mezinárodní loutkový festival	AUV	8.214,10
NIPOS014	M.Drtina	30.9.-4.10.2016	Slovensko	Festival a jednání o účasti na LCH 2017 a o zápise na seznam UNESCO	autobus	5.795,30
NIPOS015	M.Drtina	12.10.-16.10.2016	Maďarsko	Festival a pracovní jednání	AUV	12.359,50
NIPOS016	A.Poppová	5.12.-6.12.2016	Německo	Mezinárodní sympozium v Míšni	vlak a spolujezdec AUV	1.826,10
NK001	Klimek Tomáš	13.-16.1.	Německo	Berlín, schůzka k projektu	letadlo	5.248,42

NK002	Hlouch Lukáš	13.-16.1.	Německo	Berlín, schůzka k projektu	letadlo	5.248,42
NK003	Babka Lukáš	10.-16.2.	Bělorusko	Minsk, knižní veletrh	letadlo	20.015,93
NK004	Fesenko Mykhaylo	10.-16.2.	Bělorusko	Minsk, knižní veletrh	letadlo	18.542,73
NK005	Uhlíř Zdeněk	23.-28.2.	Portugalsko	Lisabon, konference	letadlo	19.556,77
NK006	Foltýn Tomáš	25.1.	Velká Británie	Londýn, prac. skup. CENL	letadlo	12.275,94
NK007	Knoll Adolf	2.-3.2.	Francie	Paříž, české centrum	letadlo	7.207,20
NK008	Kroupa Petr	14.-17.2.	Lotyšsko	Riga, pozvání/prezentace	letadlo	11.032,81
NK009	Nová Hana	21.-23.2.	Itálie	Řím, EBSCO	letadlo	2.178,32
NK010	Uhlíř Zdeněk	6.-12.3.	Německo	Lipsko, konf. "DHd"	vlak	24.368,88
NK011	Foltýn Tomáš	15.-17.3.	Norsko	Kristiansand, konf.	letadlo	44.119,00
NK012	Rumanová Jana	15.-17.3.	Norsko	Kristiansand, konf.	letadlo	17.421,00
NK013	Strouhalová Marcela	15.-17.3.	Norsko	Kristiansand, konf.	letadlo	17.421,00
NK014	Kuklík Jan	15.-17.3.	Norsko	Kristiansand, konf.	letadlo	18.186,00
NK015	Lozoviuková Kateřina	15.-17.3.	Norsko	Kristiansand, konf.	letadlo	18.278,00
NK016	Burešová Irena	16.-20.3.	Francie	Paříž, knižní veletrh	autobus	14.894,14
NK017	Lukavec Jan	16.-18.3	Německo	Lipsko, knižní veletrh	vlak	11.272,86
NK018	Dřevíkovská Jana	18.-20.3.	Velká Británie	Londýn, jednání IADA	letadlo	934,67
NK019	Knoll Adolf	4.-5.4.	Francie	Paříž, jednání Biblissima	letadlo	1.722,53
NK020	Kvasnica Jaroslav	9.-16.4.	Island	Reykjavík, konf. IIPC	letadlo	35.897,65
NK021	Rudišinová Barbora	9.-16.4.	Island	Reykjavík, konf. IIPC	letadlo	34.858,55
NK022	Klimek Tomáš	4.-8.4.	Slovinsko	Maribor, UK, studijní pobyt	vlak	7.214,77
NK023	Hofbauerová Petra	4.-8.4.	Slovinsko	Maribor, UK, studijní pobyt	vlak	7.291,77
NK024	Mach David	11.-16.4.	Slovensko	Martin, SNK, studijní pobyt	vlak	1.389,60
NK025	Kroupa Petr	12.-15.4.	Bělorusko	Minsk, návštěva NK	letadlo	9.948,69
NK026	Knoll Adolf	12.-15.4.	Bělorusko	Minsk, návštěva NK	letadlo	20.363,09
NK027	Kindlerová Anežka	13.-17.4.	Itálie	Řím, knižní veletrh	letadlo	14.973,06
NK028	Kroupa Petr	18.-25.4.	Uzbekistán	Samarkand, konf.	letadlo	9.948,69
NK029	Knoll Adolf	18.-25.4.	Uzbekistán	Samarkand, konf.	letadlo	20.363,09
NK030	Košťálova Karolína	18.-22.4.	Estonsko	Tallinn, stud. pobyt + konf.	letadlo	11.580,52
NK031	Válková Lenka	18.-22.4.	Estonsko	Tallinn, stud. pobyt + konf.	letadlo	11.512,52
NK032	Jiroušek Václav	19.-25.4.	USA	Washington, konf. Archiving	letadlo	57.111,12
NK033	Truchlá Klára	19.-24.4.	Maďarsko	Budapešť, knižní veletrh	bus	6.791,31
NK034	Srbková Ivana	19.-24.4.	Bulharsko	Sofie, konference	letadlo	13.257,17
NK035	Vlašić Marija	20.4-1.5.	Bosna a Herz.	Sarajevo, Mostar konf/veletrh	letadlo	20.715,80
NK036	Uhlíř Zdeněk	24.-30.4.	Polsko	Krakov, Manuscript.,jednání	vlak	3.180,00
NK037	Dřevíkovská Jana	12.-15.4.	Dánsko	Kodaň, seminář-restarování	letadlo	26.377,98
NK038	Petrášková Zuzana	25.-28.4.	Slovensko	Bratislava, UK + muzeum	vlak	828,00
NK039	Šedivá Eliška	25.-28.4.	Slovensko	Bratislava, UK + muzeum	vlak	1.000,00
NK040	Kohoutová Ludmila	27.-30.4.	Švýcarsko	Bern, konf. EOD	bus	22.991,90
NK041	Kroupa Petr	2.-6.5.	Estonsko	Tallinn, Tartu	letadlo	13.978,20
NK042	Knoll Adolf	2.-6.5.	Estonsko	Tallinn, Tartu	letadlo	13.868,20
NK043	Hřebecká Dana	7.-13.5.	Německo	návšt. odb. pracovišť v SRN	bus	0,00
NK044	Matušík Zdeněk	9.-10.5.	Nizozemí	Haag, konf. EBLIDA	letadlo	12.984,94
NK045	Bosáková Zdenka	10.-13.5.	Slovensko	Martin, SNK, konf.	vlak	909,00
NK046	Procházková Veronika	10.-13.5.	Slovensko	Martin, SNK, konf.	vlak	1.085,00

NK047	Lukavec Jan	18.-23.5.	Polsko	Varšava, NK, knižní veletrh	vlak	8.632,84
NK048	Matušík Zdeněk	19.-21.5.	Velká Británie	Londýn, meeting EBLIDA	letadlo	15.210,47
NK049	Bartůňková Eva		Nizozemí	z r u š e n o (pro nemoc)		6.040,00
NK050	Uhlíř Zdeněk	24.-27.5.	Irsko	Dublin, konf. CERL	letadlo	21.473,44
NK051	Vávrová Petra	30.5.-4.6.	Francie	Paříž, konf. ICOM-CC	letadlo	34.606,95
NK052	Přibylová Jarmila	22.-26.5.	Lotyšsko	Riga, seminář EURIG	letadlo	21.002,01
NK053	Fesenko Mykhaylo	24.-29.5.	Bulharsko	Sofie, knižní veletrh	letadlo	46.481,16
NK054	Kroupa Petr	29.5-2.6	Rakousko	Vídeň, CENL	vlak	12.230,25
NK055	Knoll Adolf	29.-31.5.	Rakousko	Vídeň, CENL	vlak	9.937,60
NK056	Knoll Adolf	6.-10.6.	Rusko	Khanty-Mansijsk, UNESCO	letadlo	11.198,27
NK057	Zeinertová Olga	5.-10.6.	Polsko	Varšava, BUW+NK	vlak	4.301,00
NK058	Cerovská Ludmila	5.-10.6.	Polsko	Varšava, BUW+NK	vlak	4.301,00
NK059	Žížala Martin	5.-10.6.	Polsko	Varšava, BUW+NK	vlak	4.583,96
NK060	Huňová Jana	7.-9.6.	Slovensko	Rožumberok, konf.	vlak	5.341,77
NK061	Marek Jindřich	6.-10.6.	Německo	Lipsko, stud. Pobyt	vlak	61.257,22
NK062	Foltýn Tomáš	7.-9.6.	Dánsko	Kodaň, konf. ELAG	letadlo	34.952,04
NK063	Knoll Adolf	12-18.6	Čína	Xi´an, program UNESCO	letadlo	8.442,03
NK064	Neoralová Jitka	19.-22.6.	Velká Británie	Oxford, konf. SEAHA	letadlo	28.916,04
NK065	Uhlíř Zdeněk	19.-23.6.	Španělsko	Lleida, Medieval Meeting	Let./vlak	21.203,03
NK066	Boldan Kamil	20.-24.6.	Německo	Drážďany, stud. pobyt	vlak	15.022,32
NK067	Uhlíř Zdeněk	28.6.-2.7.	Finsko	Helsinki, konf. LIBER	letadlo	28.499,42
NK068	Foltýn Tomáš	28.6.-1.7.	Finsko	Helsinki, konf. LIBER	letadlo	24.851,38
NK069	Vávrová Petra	29.6.-8.7.	Itálie	Milán 2 konference, Řím	let./vlak	77.968,70
NK070	Petrášková Zuzana	3.-8.7.	Itálie	Řím, konf. IAML	let	30.294,43
NK071	Šedivá Eliška	2.-9.7.	Itálie	Řím, konf. IAML	bus	29.533,91
NK072	Klimek Tomáš	3.-8.7.	Velká Británie	Leeds,medievalistický kongres	let./vlak	30.721,98
NK073	Foltýn Tomáš	11.-16.7.	Polsko	Krakov, konf.	služ.auto	19.457,86
NK074	Yudina Maria	28.-29.7.	Rusko	Moskva, přímý nákup knih	x	2.608,48
NK075	Novotný Jan	30.6.-1.7.	Německo	Neuburg, deinst.exponátu	auto DART	93,00
NK076	Lehovec Ondřej	19.-22.7.	Velká Británie	Cambridge,instal.exponátu	Kunstrans	369,62
NK077	Lyubymenko Khrystyna	23.-29.7.	Francie	Nice, konf. Secureware 2016	letadlo	8.049,00
NK078	Foltýn Tomáš	13.-21.8.	USA	Columbus/Ohio, IFLA	letadlo	87.338,67
NK079	Kroupa Petr	14.-21.8.	USA	Columbus/Ohio, IFLA	letadlo	89.738,20
NK080	Uhlíř Zdeněk	21.-27.8.	Litva	Vilnius, konference	letadlo	23.681,70
NK081	Kroupa Petr	30.8.-5.9.	Jižní Korea	Cheongju/JIKJI (ceremonie)	letadlo	5.507,05
NK082	Košťálová Karolína	4.-8.9.	Norsko	Trondheim, konf. IGeLU	letadlo	44.543,64
NK083	Foltýn Tomáš	6.-8.9.	Německo	Hannover, konf. TPDL	služ.auto	24.575,98
NK084	Boldan Kamil	12.-16.9	Německo	Bremen, stud. pobyt	vlak	16.202,46
NK085	Procházková Veronika	12.-14.9	Velká Británie	Cambridge, kurýrní cesta	x	0,00
NK086	Babka Lukáš	15.-20.9	Ukrajina	Lvov, kniž. veletrh	letadlo	15.670,93
NK087	Yudina Maria	15.-20.9	Ukrajina	Lvov, kniž. veletrh	letadlo	18.529,43
NK088	Uhlíř Zdeněk	12.-17.9	Německo	Köln, konf. 40. Kölner Medi..	letadlo	44.522,74
NK089	Janoušková Jeanne	13.-15.9.	Slovensko	Bratislava UK, Martin SNK	služ.auto	1.588,60
NK090	Pelant Vojtěch	13.9.	Slovensko	Bratislava UK,transport knih	služ.auto	950,08
NK091	Jeřábek Antonín	20.-24.9.	Rakousko	Vídeň, ISBN, ISSN	vlak	14.413,17

NK092	Vávrová Petra	19.-24.9.	Polsko	Krakov, konf. LACONA	vlak	24.486,20
NK093	Neoralová Jitka	19.-24.9.	Polsko	Krakov, konf. LACONA	vlak	24.767,20
NK094	Marek Jindřich	27.-30.9.	Rakousko	Vídeň, konf. TEI	vlak	21.591,40
NK095	Kroupa Petr	28.9.-1.10.	Ázerbajdžán	Baku, mezinár. fórum	letadlo	2.529,05
NK096	Vašek Zdeněk	1.-7.10.	Švýcarsko	Bern, konf.	bus	33.797,86
NK097	Richetr Vít	20.-23.9.	Slovensko	Vranov nad Ť., seminář	vlak	6.087,21
NK098	Balíková Marie	25.-26.9.	Nizozemí	Haag, exek. výbor MDT	let	10.815,64
NK099	Matušík Zdeněk	20.-22.9.	Srbsko	Bělehr, CENL Copyright WS	bus	3.846,33
NK100	Marek Jindřich	3.-6.10.	Německo	Dresden, zkoumání rukopisů	vlak	15.026,46
NK101	Boldan Kamil	3.-7.10.	Německo	Passau, studijní pobyt	vlak	15.357,47
NK102	Modráková Renáta	10.-15.10.	Maďarsko	Budapešť, stud. pobyt	vlak	7.091,00
NK103	Richter Vít	11.-12.10.	Slovensko	Martin, SNK, seminář	vlak	0,00
NK104	Burešová Irena	11.-14.10.	Španělsko	Barcelona, knižní veletrh	letadlo	187,00
NK105	Nová Hana	16.-19.10.	Nizozemí	AMS, konf. ICOLC	letadlo	23.394,00
NK106	Šedivá Eliška	11.-14.10.	Německo	Frankfurt, RISM	bus	6.554,41
NK107	Boldan Kamil	16.-22.10.	Rakousko	Vídeň, stud. pobyt	vlak	23.175,00
NK108	Pillerová Vladana	18.-19.10.	Belgie	Brusel, Publ. Libraries 2020	let	2.354,08
NK109	Uhlíř Zdeněk	19.-22.10.	Francie	Paříž, seminář CERL	let	18.009,33
NK110	Burešová Irena	19.-24.10.	Německo	Frankfurt, knižní veletrh	služ.auto	13.313,81
NK111	Marešová Jana	19.-24.10.	Německo	Frankfurt, knižní veletrh	služ.auto	35.615,67
NK112	Janoušková Jeanne	19.-24.10.	Německo	Frankfurt, knižní veletrh	služ.auto	13.313,91
NK113	Lukavec Jan	19.-24.10.	Německo	Frankfurt, knižní veletrh	služ.auto	15.052,08
NK114	Pelant Vojtěch	19.-24.10.	Německo	Frankfurt, knižní veletrh	služ.auto	17.300,72
NK115	Hemola Hanuš	24.-28.10.	Německo/Niz.	Studijní cesta, SKIP	bus	9.000,00
NK116	Kostecký Jaroslav	24.-28.10.	Německo/Niz.	Studijní cesta, SKIP	bus	9.235,00
NK117	Giebisch Roman	24.-28.10.	Německo/Niz.	Studijní cesta, SKIP	bus	9.000,00
NK118	Marek Jindřich	31.10-5.11.	Německo	Berlín, stud. pobyt	vlak	25.061,65
NK119	Boldan Kamil	25.-29.10.	Německo	Coburg, konf.	vlak	16.235,04
NK120	Vávrová Petra	6.-9.11.	Německo	Berlín, workshop	bus	12.609,75
NK121	Neoralová Jitka	6.-9.11.	Německo	Berlín, workshop	bus	9.867,51
NK122	Palánková Lucie	6.-9.11.	Německo	Berlín, workshop	bus	9.768,51
NK123	Foltýn Tomáš	7.-9.11.	Lotyšsko	Riga, zasedání TEL/Europeana	let	14.506,68
NK124	Klimek Tomáš	7.-10.11.	Lotyšsko	Riga, účast na TEL/Europeana	let	17.214,57
NK125	Vlašić Marija	8.-13.11.	Chorvatsko	Záhřeb, knižní veletrh	let	14.270,52
NK126	Truchlá Klára	11.-18.11.	Chorvatsko	Záhřeb, knižní veletrh	bus	10.380,95
NK127	Janoušková Jeanne	7.-11.11.	Slovensko	Bratislava, knižní veletrh	auto	427,37
NK128	Polednová Zuzana	7.-11.11.	Slovensko	Bratislava, knižní veletrh	auto	714,58
NK129	Pelant Vojtěch	7.-11.11.	Slovensko	Bratislava, knižní veletrh	auto	814,83
NK130	Giebisch Roman	14.-16.11.	Slovensko	Jasná p.C., konf. Bibliosféry	vlak	967,00
NK131	Kvašová Zuzana	9.-11.11.	Slovensko	Bratislava, konference	auto	6.514,60
NK132	Ostráková Natálie	9.-11.11.	Slovensko	Bratislava, konference	auto	1.896,38
NK133	Cubr Ladislav	9.-11.11.	Slovensko	Bratislava, konference	auto	5.647,56
NK134	Kvasnica Jaroslav	9.-11.11.	Slovensko	Bratislava, konference	auto	2.227,33
NK135	Babka Lukáš	16-21.11	USA	Washington, kongr. ASEEES	let	46.097,00
NK136	Uhlíř Zdeněk	17-19.11	Velká Británie	Cambridge, konf. HLF	let	22.210,30

NK137	Vlašić Marija	23.-28.11.	Slovinsko	Lublaň, knižní veletrh	let	35.486,62
NK138	Babka Lukáš	28.11.-5.12.	Rusko	Moskva, veletrh+pr. setkání	let	16.143,61
NK139	Yudina Maria	28.11.-5.12.	Rusko	Moskva, veletrh+pr. setkání	let	16.342,61
NK140	Modráková Renáta	20.-25.11.	Polsko	Krakow, stud. Pobyt	vlak	2.489,00
NK141	Uhlíř Zdeněk	1.-3.12.	Rakousko	Graz, kontakty Manuscript.	vlak	14.238,80
NK142	Vávrová Petra	5.-10.12.	Německo	Berlín & Drážďany, konf&konz.	auto	24.034,49
NK143	Součková Magda	5.-10.12.	Německo	Berlín & Drážďany, konf&konz.	auto	16.998,62
NK144	Palánková Lucie	5.-10.12.	Německo	Berlín & Drážďany, konf&konz.	auto	15.521,97
NK145	Hřebecká Dana	5.-10.12.	Německo	Berlín & Drážďany, konf&konz.	auto	17.084,62
NK146	Neoralová Jitka	5.-10.12.	Německo	Berlín & Drážďany, konf&konz.	auto	15.670,97
NK147	Vávrová Petra	20-21.12.	Německo	Drážďany, SurveNIR & MFT	auto	4.977,43
NK148	Hřebecká Dana	20-21.12.	Německo	Drážďany, SurveNIR & MFT	auto	4.706,47
NPU001	Bukovičová Olga Mgr.	05.10.2016	Drážďany	Jednání mezinárodní řidící skupiny pro přípravu nominace Krušnohoří	AUS MKČR	405,38
NPU002	Bukovičová Olga Mgr.	23.10.-27.20.2016	Paříž	Reprezenatace NPU na zasedání WHC	letadlo	22.396,90
NPU003	Bukovičová Olga Mgr.	11.4.-14.4.2016	Štrasburk	Reprezenatace NPU v rámci nominace Hornické kulturní krajiny Krušnohoří	BUS, AUS cizí	3.428,60
NPU004	Bukovičová Olga Mgr.	20.04.2016	Freiberg	15. zasedání Smíšené pracovní skupiny MWG	AUS cizí	405,30
NPU005	Bukovičová Olga Mgr.	26.5.-27.5.2016	Paříž	konzultace k přípavě nominace Mining Region Krušnohoří s experty ICOMOS	letadlo	11.697,80
NPU006	Bukovičová Olga Mgr.	27.6.- 3.7.2016	Polsko, Maďarsko	účast na V4 Heritage Academy 2016	AUS MKČR	6.009,54
NPU007	Bukovjanová Jitka	25.10.-28.10.2016	Německo	Výzkumný úkola prezentace a dokumentace kulturního dědictví v rámci DKVRO	AUV	12.888,54
NPU008	Jan Čáni Mgr.	12.12.-14.12.2016	Slovensko	účast na mezinárodní konference História skla 2016 v rámci DKVRO	vlak	4.059,00
NPU009	Jan Čáni Mgr.	06.10.2016	Polsko	účast na konferenci "Po stopách společného dědictví " v rámci DKVRO	AUS	324,24
NPU010	Jan Čáni Mgr.	22.10.2016	Polsko	konference historie sklářské výroby v rámci DKVRO	AUS	324,30
NPU011	Ing. Martin Čerňanský	28.9.-3.10.2016	Německo	odborná konference a výroční zasedání ICOMOS CIAV	R	19.061,24
NPU012	Ing. Martin Čerňanský	7.12.-8.12.2016	Brusel	Informační den a bilaterální jednání k rpojektu Horizon 2020	letadlo	7.152,19
NPU013	Jana Davidová	27.1.-31.1.2016	Rakousko	veletrh Monumento Salzburg 2016	AUS	15.323,18
NPU014	Mgr. Jan Fiřt	27.11.-2.12.2016	|Německo	vědecký Mnichov Zentralinstitut für Kunstgeschichte v rámci DKVRO	AUS	13.328,25
NPU015	Mgr. Tomáš Gaudek	27.11.-2.12.2016	|Německo	vědecký Mnichov Zentralinstitut für Kunstgeschichte v rámci DKVRO	AUS	12.895,69
NPU016	ing. Arch. Kateřina Horák Goryczka	7.12.-8.12.2016	Brusel	Informační den a bilaterální jednání k rpojektu Horizon 2020	letadlo	7.206,31
NPU017	ing. Arch. Kateřina Horák Goryczka	24.11.-26.11,2016	Itálie Řím	informační schůze RIS3 strategie v Římě	letadlo	6.218,05
NPU018	ing. Arch. Naděžda Goryczková	6.4.-10.4.2016	Slovensko, Rakousko	jednání ohledně spolupráce při prezentaci českých a slovenských hradů a zámků	AUS	3.537,30
NPU019	ing. Arch. Naděžda Goryczková	25.9.-1.10.2016	Francie	průzkum vybraných příkladů památkově chráněné památkové architektury	AUS	34.402,75
NPU020	ing. Arch. Naděžda Goryczková	23.5.-28.5.2016	Španělsko	Evropský památkoý kongres Europy Nostry - ceremonie	letadlo	40.682,92
NPU021	ing. Arch Naděžda Goryczková	18.3.-20.3.2016	Polsko	studium archivních materiálů - příprava spolupráce pro prezentaci památek	AUS	3.247,20
NPU022	Mgr. Tamara Hegerová	11.11.2016	Slovensko	jednání na zastoupení Czech Tourism Slovensko	vlak	891,66
NPU023	PhDr. Pavla Hlušičková , Ph.D	27.11.-2.12.2016	Německo	vědecký Mnichov Zentralinstitut für Kunstgeschichte v rámci DKVRO	AUS	594,77
NPU024	PhDr. Pavla Hlušičková , Ph.D	02.11.2016	Slovensko	schůzka pracovní skupiny Archeopark Mikulčice	AUS cizí	324,66
NPU025	PhDr. Pavla Hlušičková , Ph.D	21.10.2016	Rakousko	účast na EHL Networking Day	vlak	2.424,66
NPU026	PhDr. Pavla Hlušičková , Ph.D	11.4.-20.4.2016	Brusel	účast na akci Evropské unie označení "Evropské dědictví " -European Heritage Label Days	letadlo	37.121,16
NPU027	PhDr. Pavla Hlušičková , Ph.D	23.5.-28.5.2016	Španělsko	Evropský památkoý kongres Europy Nostry - ceremonie	letadlo	38.186,75
NPU028	PhDr. Pavla Hlušičková , Ph.D	25.10.-27.10.2016	Brusel	setkání kanceláří programu Kreativní Evropa	letadlo	11.865,83
NPU029	PhDr. Pavla Hlušičková , Ph.D	22.9.-25.9.2016	Dubrovník	účast na konferenci The Best in Heritage	letadlo	26.745,25
NPU030	PhDr. Pavla Hlušičková , Ph.D	27.6.-3,7.2016	Polsko, Maďarsko	účast na V4 Heritage Academy 2016	AUS MKČR	6.009,54

NPU031	PhDr. Pavla Hlušičková , Ph.D	24.2.-26.2.2016	Budapešť	workshop k Evropskému dědictví - Networking the European Heritage Label	vlak	8.775,82
NPU032	PhDr. Pavla Hlušičková , Ph.D	24.11.-26.11,2016	Itálie Řím	informační schůze RIS3 strategie v Římě	letadlo	7.029,10
NPU033	ing. Arch. Naděžda Goryczková	15.12.-17.12.2016	Rakousko	studium archivních materiálů - příprava spolupráce pro prezentaci památek	AUS	1.216,13
NPU034	Mgr. Hyťha Lukáš	10.10.-14.10.2016	Slovensko, Maďarsko	vědecký - NAKI Historický fotografický materiál - indentifikace, dokumentace	AUS	21.059,14
NPU035	Mgr. Hyťha Lukáš	23.5.-28.5.2016	Slovensko	vědecký - NAKI Historický fotografický materiál - indentifikace, dokumentace	AUS	5.701,22
NPU036	Mgr.Iša František	6.11.-11.11.2016	Rakousko	archivní průzkum k stavebním dějinám NKP - studijní	vlak	16.022,86
NPU037	Mgr.Iša František	29.5.-2.6.2016	Rakousko	studijní - archivní výzkum pro NKP Červená Řečice a NKP Horšovský Týn	vlak + AUS cizí	10.242,47
NPU038	Mgr.Juračková Simona	11.11.2016	Slovensko	jednání s Czech Tourism pro SK - plánování tiskové konference k zahájení sezony 2017	vlak	756,56
NPU039	Mgr. Juračková Simona	2.7.-10.7.2016	Itálie	účast na generální konferenci ICOM v Miláně	letadlo	24.138,90
NPU040	Mgr. Juračková Simona	30.11.-1.12.2016	Salzburg	veletrh Monumento Salzburg jednání k veletrhu pro rok 2018	vlak	4.396,35
NPU041	Mgr. Juračková Simona	27.1.-31.1.2016	Rakousko	veletrh Monumento Salzburg 2016	AUS	15.863,68
NPU042	Mgr. Hana Knoppová	19.-21.3.2016	Rakousko	výzkumná činnost k NAKI Historický fotografický materiál	vlak, autobus	15.558,12
NPU043	Mgr. Petra Kroupová	06.10.2016	Polsko	konference "Po stopách společného dědictví"	AUS	324,24
NPU044	ing. Arch. Kučová Věra	5.12.-8.12.2016	Itálie Řím	zasedání mezinárodní skupiny k projektu Great Spas of Europe	letadlo	21.163,51
NPU045	ing. Arch. Kučová Věra	4.10.-7.10.2016	Německo	Jednání pracovní skupiny k nominaci Slavné lázně	AUS cizí	8.241,10
NPU046	ing. Arch. Kučová Věra	11.11.2016	Německo	Denkmal- účast konferenci	AUS cizí	405,30
NPU047	ing. Arch. Kučová Věra	17.02.2016	Německo	řídící skupina projektu nominace Krušnohoří	AUS cizí	405,90
NPU048	ing. Arch. Kučová Věra	20.06.2016	Německo	jednání k 2. misi nominace Krušnohoří	AUS MKČR	0,00
NPU049	ing. Arch Kuřová Věra	27.6.-3.7.2016	Polsko, Maďarsko	účast na V4 Heritage Academy 2016	AUS MKČR	6.009,54
NPU050	PhDr. Eva Lukášová	23.11.2016	Německo	jednání o zápůjčce na výstavu renesačních portrétů	AUS UPS ČB	0,00
NPU051	PhDr. Eva Lukášová	4.7.-9.7.2016	Itálie -Miláno	účast na konferenci DEMHIST a ICOM	letadlo	28.829,57
NPU052	ing. Arch. Michoinová	1.9.-5.9.2016	Velká Británie	účast na konferenci Building limes forum	letadlo	29.247,96
NPU053	ing. Arch Michoinová	21.10.-27.10.2016	Rakousko	účast na workshopu a exkurze v rámci výzkumného úkolu "Zpět na zemi"	AUV	1.017,00
NPU054	Mgr. Militká Lenka	12.12.-14.12.2016	Slovensko	účast na mezinárodní konference História skla 2016 v rámci DKVRO	vlak	4.059,00
NPU055	PhDr. Mudra Aleš	28.09.2016	Norimberk	výzkum analogií pozdního krásného slohu v malířství na výstavě Sv. Vavřince a sv. Sebalda	AUV	5.053,68
NPU056	PhDr. Mudra Aleš	26.10.-30.10.2016	Itálie- Bolzano	výzkum nástěnných maleb ve východním a jižním Tyrolsku	AUV	21.886,20
NPU057	Doc. Marie Mžyková	8.-18.10.2016	Německo, Belgie, Nizozemí	příprava publikace Nizozemské malířství III	AUV	35.533,90
NPU058	Mgr. Jan Pařez	22.10.2016	Polsko	konference historie sklářské výroby v rámci DKVRO	AUS	324,30
NPU059	Mgr. Šárka Radostová	27.11.-2.12.2016	|Německo	vědecký Mnichov Zentralinstitut für Kunstgeschichte v rámci DKVRO	AUS	13.517,50
NPU060	Mgr. Šárka Radostová	10.11.-12.11.2016	Rakousko	naplňování ISO - lustrace starožitností	AUV	15.377,33
NPU061	PhDr. Ruizová Libuše	25.10.-28.10.2016	Německo	Výzkumný úkola prezentace a dokumentace kulturního dědictví v rámci DKVRO	AUV	11.078,20
NPU062	ing. Arch. Solař Miloš	27.1.-29.1.2016	Salzburg	účast na veletrhu Monumenta 2016	vlak + AUS	9.188,50
NPU063	ing. Syrová Zuzana	21.10.-27.10.2016	Rakousko	účast na workshopu a exkurze v rámci výzkumného úkolu "Zpět na zemi"	AUV	56.000,00
NPU064	ing.Syrový Jiří	21.10.-27.10.2016	Rakousko	účast na workshopu a exkurze v rámci výzkumného úkolu "Zpět na zemi"	AUV	5.088,20
NPU065	ing. Syrová Zuzana	22.11.-25.11.2016	Francie	účast na interdisciplinárním setkání s tématem historických konstrukcí	AUV	7.268,38
NPU066	ing. Syrový Jiří	22.11.-25.11.2016	Francie	účast na interdisciplinárním setkání s tématem historických konstrukcí	AUV	7.538,58
NPU067	Doc. PhDr. Josef Štulc	1.12.-4.12.2016	Londýn	studium orientálních koberců v anglických sbírkách	letadlo	16.669,28
NPU068	Doc. PhDr. Josef Štulc	16.-21.10.2016	Instanbul	Generální shromáždění ICOMOS	letadlo	17.334,55
NPU069	Doc. PhDr. Josef Štulc	1.6.-4.6.2016	Brusel	účast na sezení EHL panelu náklady hrazeny přijímací stranou	AUS cizí	0,00
NPU070	Doc. PhDr. Josef Štulc	16.3.-17.3.2016	Řezno	účast na sezení EHL panelu náklady hrazeny přijímací stranou	vlak	0,00
NPU071	Doc. PhDr. Josef Štulc	11.-15.4.2016	Brusel	účast na sezení EHL panelu náklady hrazeny přijímací stranou	letadlo	0,00
NPU072	Doc. PhDr. Josef Štulc	2.3.-4.3.2016	Rakousko	sezení výboru EHL náklady plně hrazeny přijímací stranou	vlak	0,00

NPU073	Doc. PhDr. Josef Štulc	5.6.-8.6.2016	Řecko	výroční shromáždění prezidentů evropských národních komitétů ICOMOS	letadlo	31.099,13
NPU074	Jana Tichá	27.1.-28.1.2016	Salzburg	Veletrh Monumento Salzburk 2016	AUS	4.351,02
NPU075	Mgr. Martin Tomášek	28.2.-1.3.2016	Štrasburk	Zasedání Sustainable Development Pillar Working Group 2	letadlo	10.089,35
NPU076	Mgr. Martin Tomášek	26.1.-1.2.2016	Salzburg	Veletrh Monumento Salzburk 2016	AUS	4.161,85
NPU077	Mgr. Martin Tomášek	11.11.-12.11.2016	Německo	účast na veletrhu Denkmal v Lipsku	AUS	1.324,23
NPU078	Mgr. Martin Tomášek	12.4.-14.4.2016	Francie	3rd meeting of the Enlarged Working Group Strategy 21	letadlo	6.218,55
NPU079	PhDr. Zdeněk Troup	29.04.2016	Německo	srovnání správy provozu památkového objektu v zahraničí	AUS	811,35
NPU080	PhDr. Zdeněk Troup	22.11.-23.11.2016	Polsko	srovnání správy provozu památkového objektu v zahraničí Královský hrad Wawel	AUS	2.373,83
NPU081	ing. Truxová Ina	9.2.-10.2.2016	Velká Británie	pracovní odborné jednání o vzájemné výměně expertů a přípava odborné konference	letadlo	3.315,66
NPU082	ing. Truxová Ina	6.9.-11.9.2016	Velká Británie	účast na mezinárodní odb. konferenci Capability Brown	letadlo	29.266,96
NPU083	ing. Truxová Ina	5.7.-15.7.2016	elgie, Nizozemí, Německo ,Irsk	účast v hodnotitelské komisi - plně hradila příjímací strana	letadlo	0,00
NPU084	PhDr. Valburga Vařinová	10.-14.10.2016	Slovensko , Maďarsko	vědecký - NAKI Historický fotografický materiál - indentifikace, dokumentace	AUS	23.040,54
NPU085	PhDr. Valburga Vařinová	23.-28.5.2016	Slovensko	vědecký - NAKI Historický fotografický materiál - indentifikace, dokumentace	AUS	27.465,07
NPU086	PhDr. Valburga Vařinová	19.3.-21.3.2016	Rakousko	výzkumná činnost k NAKI Historický fotografický materiál	vlak, autobus	12.013,25
NPU087	Mgr. Ing. Beránek Jan	24.10.-28.10.2016	Německo	studium odborné literatury v rámci plnění úkolu DKVRO	autobus	15.374,00
NPU088	Hajná Milena	02.03.2016	Rakousko-Vídeň	Instalace zapůjč.předmětů-výstava	AUS	406,00
NPU089	Hajná Milena	3.-4.3.2016	Německo-Norimberk	Konzultace ohledně histor.textilu a výstava	AUS	4.470,00
NPU090	Hajná Milena	14.-16.3.2016	Rakousko-Vídeň	Kurýrní cesta a instal.zapůjč.předmětu ze zámku	AUS	655,00
NPU091	Cichrová Kateřina	16.-18.3.2016	Rakousko-Vídeň	Prezentace našeho systému péče	AUS	6.747,20
NPU092	Mgr. Pavelec Petr, Ph.D.	26.-27.3.2016	Rakousko-Vídeň	Kontrola vystav. a zapůjč.exponátů, dokumentace techniky	AUS	6.637,00
NPU093	Mgr. Pavelec Petr, Ph.D.	18.-21.5.2016	Švýcarsko-Bern	Zasedání Europen Heritage Heads Forum	VLAK	24.811,00
NPU094	Mgr. Havlová Mája	24.-25.5.2016	Rakousko-Vídeň	Studijní cesta-návštěva výstav ,,Feste Feiern"	VLAK	4.214,35
NPU095	Slabová Markéta	24.-25.5.2016	Rakousko-Vídeň	Studijní cesta-návštěva výstav ,,Feste Feiern"	VLAK	4.166,90
NPU096	Cichrová Kateřina	24.-25.5.2016	Rakousko-Vídeň	Studijní cesta-návštěva výstav ,,Feste Feiern"	VLAK	12.128,34
NPU097	Tomaško Lukáš	18.06.2016	Rakousko-Linz	Přeprava hostů z letiště	AUS	406,00
NPU098	Tomaško Lukáš	25.06.2016	Rakousko-Linz	Doprovod hostů z letiště	AUS	407,00
NPU099	Hajná Milena	26.-27.2016	Rakousko-Vídeň	Dohled na deinstalaci zapůjč.obrazu-zámek Jaroměřice	AUS	190,00
NPU100	Váchová Filipa Michaela	28.6-3.7.2016	Nizozemí-Amsterdam	Mezinárod.konference o digitál.dědictví v Amsterdamu	AUS	10.967,00
NPU101	Mgr. Vaverková Zuzana	10.-11.7.2016	Rakousko-Vídeň	Hledání analogií se zbrojemi a zbraněmi ve sbírce, výstava ,,Feste Feiern"	VLAK	4.993,77
NPU102	Mgr. Vaverková Zuzana	16.09.2016	Rakousko-Murau	Studij.cesta-prohlídka farního kostela a zámku Murau	AUS	4.762,00
NPU103	Cichrová Kateřina	18.-23.9.2016	-Londýn, Hampton Court Pala	Výstava Court Palace, Kensington Palace, Ham House apod.	LET.	26.775,50
NPU104	Mgr. Vaverková Zuzana	23.-24.10.2016	Rakousko-Graz	Studij.cesta-návštěva Zemské zbrojnice-Graz	AUS	8.585,67
NPU105	Cichrová Kateřina	10.-13.11.2016	Německo-Lipsko	Workshop-přednáška o barokních divadel.kostýmech	AUS	3.382,40
NPU106	Mgr. Pavelec Petr, Ph.D.	15.-21.11.2016	VB-Londýn	Prac. Jednání s vedením org.-The Friends of Czech Heritage	LET.	28.135,00
NPU107	Mgr. Vaverková Zuzana	20.11.2016	Rakousko-Vídeň	Prohlídka expoz.se zaměřením na instal.prvky	AUS	4.242,00
NPU108	Mgr. Vaverková Zuzana	27.-28.11.2016	Německo-Drážďany	Studij. Cesta	AUS	10.264,48
NPU109	Bc. Troupová Ivana	30.11.-3.12.2016	Francie-Paříž	Služeb.cesta-uchovávání předmětů kultur.hodnoty	LET.	20.088,62
NPU110	Cichrová Kateřina	28.11.-3.12.2016	Francie-Versailles	Studij. cesta-depozitáře, autent.interiéry, výstava ,,Festes et divertissements"	LET.	11.707,47
NPU111	ing. Ondřej Cink	9.12. - 10.12.2015	Rakousko	součinnost policejním orgánům - Řád zlatého rouna	AUS	942,00
NPU112	Ladislav Novotný	9.12. - 10.12.2015	Rakousko	součinnost policejním orgánům - Řád zlatého rouna	AUS	637,00
NPU113	PhDr. Zdeněk Henig	11.4. - 13.4.2016	Německo	delegace v Evropském parlamentu	autobus	2.573,00
NPU114	Mgr. Jana Hessová	11.8. - 14.8.2016	Slovensko	mezinárodní konference a veletrh	vlak, autobus	5.411,00
NPU115	ing. Ondřej Cink	11.8. - 14.8.2016	Slovensko	mezinárodní konference a veletrh	AUS	4.729,00

NPU116	Mgr. Tomáš Wizovský	11.8. - 14.8.2016	Slovensko	mezinárodní konference a veletrh	AUS	4.296,00
NPU117	Mgr. Tomáš Wizovský	28.9. - 29.9.2016	Slovensko	tisková konference - prezentace objektů Karlovarského kraje	AUV	2.932,00
NPU118	Bc. Andrea Grecmanová	28.9. - 29.9.2016	Slovensko	tisková konference - prezentace objektů Karlovarského kraje	AUV	2.932,00
NPU119	Blažková	4.2.-6.2.2016	Nizozemí	LoCloud-závěrečná konference	letadlo, autobus	11.338,50
NPU120	Razím	4.9.-9.9.2016	Německo	DKRVO-Výzkum nemovitých památek	auto služební	18.903,72
NPU121	Krypta, Veselý	11.10.-13.10.2016	Rakousko	DKRVO-Výzkum nemovitých památek	auto služební	14.641,80
NPU122	Koukalová	25.9.-30.9.2016	Francie, Německo	NAKI II-Moderní poválečná architektura	auto cizí	8.296,00
NPU123	Hansová, Lavička	28.-30.1.2016	Rakousko	Účast na památkovém veletrhu "Monumento 2016 Salzburg - Fachmesse für Denkmalpflege, Restaurierung und Konseriverung"	vlak, autobus	18.541,40
NPU124	Lavička	22.-29.5.2016	Německo	Zentralinstitut für Kunstgeschichte, Mnichov - studium odborné literatury	vlak	18.560,00
NPU125	Sompek	04.06.2016	Rakousko	Dovoz občanů VB z letiště v Linci do Červeného Dvora	auto služební	406,00
NPU126	Sompek	11.06.2016	Rakousko	Převoz dobrovolníků z VB	auto služební	406,00
NPU127	Lavička	30.06.2016	Rakousko	Studium architektury klášterů v Lilienfeldu a Heiligenkreuzu	auto služební	1.565,00
NPU128	Zuzáková	27.6.-3.7.2016	Polsko, Maďarsko	Letní kurz managementu památek na seznamu světového kulturního dědictví UNESCO.	auto cizí, autobus	5.504,00
NPU129	Hansová, Sompek, Ourodová, Halama	22.09.2016	Rakousko	Tlumočení, převoz, fotodokumentace	auto služební	3.514,00
NPU130	Ourodová	3.-14.9.	Anglie	Srovnávací studium krajiny a královných parků	autobus, letadlo, taxi	22.436,62
NPU131	Hansová, Halama, Ourodová	11.-13.10.2016	Rakousko	Fotodokumentace, tlumočení	auto služební	14.702,00
NPU132	Pálková, Novotná, Lavička	9.-11.11.2016	Německo	Veletrh památkových technologií a řemesel - Denkmal Leipzig 2016	auto služební	2.007,00
NPU133	Ourodová	23.11.2016	Německo	Zámek Weesenstein - výběr portrétů pro výstavu Renesanční portrét	autobus, letadlo, vlak	70,00
NPU134	Ourodová	30.11.-3.12.2016	Francie	Studium festivit na francouzských zámcích - Chateau Ecouen, Versailles, Výstava k festivitám - Fetes Galantes, Paříž - Louvre	autobus, letadlo, vlak	18.379,00
NPU135	Černá	23.5.-28.5.2016	Slovensko	NAKI-Historický fotografický materiál	auto služební, vlak	5.699,00
NPU136	Černá	10.10.-14.10.2016	Slovensko, Maďarsko	NAKI-Historický fotografický materiál	auto služební, vlak	4.687,18
NPU137	Smolíková, Malina	21.03.2016	Německo	jednání ArchaeoMontan 2018	auto služební	298,00
NPU138	Malina	02.05.2016	Německo	setkání prac.skupiny AM 2018 data	auto služební	122,00
NPU139	Malina, Schneiderwinklová	20.06.2016	Německo	přednáška na workshopu GIS	auto služební	434,00
NPU140	Smolíková	23.06.2016	Německo	seminář SAB	auto služební	204,00
NPU141	Růžičková	09.11.2016	Německo	setkání pracovní skupiny, jednání k projektu AM 2018	vlak,BUS, auto cizí	1.540,00
NPU142	žičková, Smolíková,Schneiderwinklová, Augustýn	21.11.2016	Německo	setkání pracovní skupiny, jednání k projektu AM 2018	auto služební,vlak,BUS, auto cizí	2.635,00
NPU143	Jeřábová	14.4.-17.4.2016	Polsko	Přednáska o malíři A.Frindovi	automobil, vlak	4.840,00
NPU144	Šteflová	26.6.-27.6.2016	Polsko	Letní akademie památkové péče zemí V4	vlak, autobus	3.446,00
NPU145	Freiwillig Petr	14.3.-18.3.2016	Norsko	Návštěva významných objektů památkové péče zaměřené na ochranu průmyslového dědictví a související průmyslové areály	BUS, MHD, letadlo	5.351,00
NPU146	Říčánková	29.8.-2.9.2016	Německo	Návštěva drážďanské Sachsische Landsbibliothek - Staat - und Univestatsbibiothek v Drážďanech a studium odborné literatury v dané instituci, terénní průzkum stavebních památek	vlak	9.931,00
NPU147	Krčmář	10.11.2016	Německo	Účast na veletrhu Denkmal, workshopech, návštěva musea	auto služební	1.217,00
NPU148	Kurešová, Němec	22.11.-25.11.2016.	Německo	Studium odborné literatury v mnichovském Zentralinstitutu für Kunstgeschichte	auto	17.570,00
NPU149	Růžičková, Cinková	29.-31.1.2016	Rakousko	Monumento Salzburg - představení dokumentu Piaristický kostel Nalezení sv. Kříže v Litomyšli. Záchrana arestaurování interiéru	vlak	12.821,00

NPU150	Slavík	26.10.2016	Polsko	NAKI II - terénní průzkum	automobil	316,00
NPU151	Arijčuk	07.09.2016	Slovensko	DKRVO - výzkum barokní malby	autobus, vlak	1.242,00
NPU152	Slavík	12.05.2016	Polsko	NAKI II - průzkum dokumentace	automobil	316,00
NPU153	Slavík	9.11., 15.11.2016	Polsko	NAKI II - průzkum dokumentace	automobil	638,00
NPU154	Arijčuk	22.11.-23.11.2016	Rakousko	DKRVO - výzkum barokní malby	autobus, vlak	2.096,00
NPU155	Buroň, Slavík	15.12., 8.12., 7.12.2016	Polsko	NAKI II - průzkum dokumentace	automobil	1.580,00
NPU156	Vácha	20.01.2016	Slovensko	jednání Odborně-metodické komise Pamiatkového úradu SR	vlak	786,00
NPU157	Vácha	27.1.-29.1.2016	Rakousko	veletrh Monumento Salzburg	vlak,spolucestující	8.669,90
NPU158	Vácha	16.03.2016	Slovensko	jednání Odborně-metodické komise Pamiatkového úradu SR	vlak	797,00
NPU159	Svoboda	13.04.2016	Slovensko	jednání na PU SR - záměr projektu Interreg CZ-SR	vlak	767,00
NPU160	Vácha	13.04.2016	Slovensko	jednání Odborně-metodické komise Pamiatkového úradu SR	vlak	797,00
NPU161	Vácha	18.05.2016	Slovensko	jednání Odborně-metodické komise Pamiatkového úradu SR	vlak	797,00
NPU162	Vácha	15.06.2016	Slovensko	jednání Odborně-metodické komise Pamiatkového úradu SR	vlak	797,00
NPU163	Vácha	24.6.-26.6.2016	Maďarsko	přednáška na letní universitě pořádané ICOMOS	vlak	4.643,54
NPU164	Vácha	17.08.2016	Slovensko	jednání Odborně-metodické komise Pamiatkového úradu SR	vlak	774,00
NPU165	Vácha	14.09.2016	Slovensko	jednání Odborně-metodické komise Pamiatkového úradu SR	vlak	797,00
NPU166	Vácha	29.9.-30.9.2016	Slovensko	konference k 65. výročí založení PU v Bratislavě	auto služební	945,60
NPU167	Vácha, Svoboda, Kotráš	04.10.2016	Slovensko	účast na kolokviu ke Dni architektury a výstavě Bruno Taut	auto služební	1.218,00
NPU168	Vrábelová	25.9.-1.10.2016	Francie,Německo	průzkum architektury od první poloviny 20. století do 70. let	auto služební	37.120,72
NPU169	Vácha	12.10.2016	Slovensko	jednání Odborně-metodické komise Pamiatkového úradu SR	vlak	798,00
NPU170	Míchalová, Macurová	24.10.2016	Rakousko	studium odborné literatury a archiválií	vlak	1.810,00
NPU171	Čižmár	26.9.-28.9.2016	Slovensko	konference Otázky neolitu a eneolitu našich zemí	BUS,spolucestující	4.672,34
NPU172	Hrbatý	26.10.-31.10.2016	Itálie	studijní cesta do Neapole	BUS,letadlo,spolucestující	27.576,50
NPU173	Vácha	16.11.2016	Slovensko	jednání Odborně-metodické komise Pamiatkového úradu SR	vlak	754,00
NPU174	Gronský, Dolinek, Stecker	24.11.2016	Rakousko	studium a komparace sbírek militárií	auto vlastní	7.616,42
NPU175	Gronský, Stecker, Dolínek, Hrbatý, Czajkowski	28.11.2016	Rakousko	studijní návštěva expozice sbírek militarií	auto vlastní	19.931,58
NPU176	Kalábová	18.11.2016	Rakousko	studium odborné literatury	BUS	905,00
NPU177	Hrbatý, Czajkowski	24.11.2016	Rakousko	studium a komparace sbírek militárií	auto vlastní	4.283,15
NPU178	Hrbatý	10.12.-14.12.2016	Velká Británie	studijní pobyt ve sbírkových fondech militarií	auto vlastní,letadlo,BUS	30.948,00
NPU179	Vácha, Kotráš	14.12.2016	Rakousko	jednání na Památkovém úřadě-poskytnutí informací a výměna publikací	auto služební	1.066,37
NPU180	Vácha	15.12.2016	Slovensko	jednání Odborně-metodické komise Pamiatkového úradu SR	vlak	778,00
NPU181	Hudec	17.-19.5.2016	Německo	Odborná exkurze do historických zahrad se zaměřením na edukační aktivity.	auto služební	2.635,00
NPU182	Hudec	17.08.2016	Rakousko	Studijní cesta po rakouských památkách zahr.umění, rešerše vzdělávacích aktivit.	auto služební	406,00
NPU183	Indra	18.09.2016	Rakousko	Odvoz zahraničního hosta NPÚ na letiště.	auto služební	406,00
NPU184	Musilová	16.-.17.9.2016	Rakousko	Výzkum	auto služební	1.362,00
NPU185	Musilová	15.-22.10.2016	Španělsko	Účast na 2nd Meeting of European World Heritage Associations	BUS / vlak / letadlo	13.526,00
NPU186	Pavelka	9.-11.11.2016	Německo	Výstava DENKMAL - Lipsko, prezentace Keim, prohlídka města Drážďany	auto cizí	863,00
NPU187	Poková, Obšívač, Křesadlová	17.-19.5.2016	Německo,Rakousko	Odborná exkurze MCZK	auto služební	24.024,30
NPU188	Obšivač	3.-.5.6.2016	Slovensko	Prezentace MCZK na akci Evropa pro občany	autobus	647,00

NPU189	Buchta	14.-18.3.2016	Norsko	Cesta v rámci projektu EHP. 99N1081000 EHP a NF	letadlo, vlak, autobus	6.464,00
NPU190	Zámečník, Obšívač, Křesadlová	17.08.2016	Rakousko	Studijní cesta po rakouských památkách zahraničního umění	auto služební	2.764,00
NPU191	Grosová	16.09.2016	Rakousko	Studium odborné literatury v knihovně MAK a ONB	vlak	1.617,04
NPU192	Grosová	30.09.2016	Rakousko	Studium odborné literatury v knihovně MAK a ONB	vlak	1.550,85
NPU193	Grosová	04.11.2016	Rakousko	Studium odborné literatury v knihovně MAK a ONB	vlak	1.615,22
NPU194	Grosová	12.11.2016	Rakousko	Studium odborné literatury v knihovně MAK a ONB	vlak	1.510,60
NPU195	Obšívač	22.-23.11.2016	Slovensko	Pracovný seminár "Monitoring a manažment svetového kulúrného dědictví"	autobus, vlak	1.519,00
NPU196	Borovcová	29.-31.1.2016	Rakousko	účast na konferenci Monumento Salzburg 2016	vlak	7.628,55
NPU197	Matěj, Lasotová, Jordánová, Ryšková	14.3.-18.3.2016	Norsko	Studijní cesta objekty památkové péče - průmyslového dědictví	letadlo,vlak,bus,MHD	266.068,06
NPU198	Zezula	18.03.2016	Polsko	příprava projektu Interreg "Přemyslovské a Piatk.dědictví"	auto služební	315,34
NPU199	Zezula	01.04.2016	Polsko	příprava projektu Interreg "Přemyslovské a Piatk.dědictví"	auto služební	315,46
NPU200	Zezula	13.04.2016	Polsko	příprava projektu Interreg "Přemyslovské a Piatk.dědictví"	auto služební	315,17
NPU201	Zezula	22.04.2016	Polsko	příprava projektu Interreg "Přemyslovské a Piatk.dědictví"	auto služební	315,11
NPU202	Zezula	17.06.2016	Polsko	příprava projektu Interreg "Přemyslovské a Piatk.dědictví"	auto služební	315,58
NPU203	Strakoš	23.8.-27.8.2016	Rakousko	příprava publikace Architektonické dílo Ernsta Kornera (archiv TU)	vlak	15.184,05
NPU204	Zezula	07.09.2016	Slovensko	příprava projektu Interreg "Bílovec-Veličná"	auto služební	369,09
NPU205	Matěj, Ryšková	2.-.9.9.2016	Itálie	Srovnávací dokumentace průmyslového dědictví	auto služební	48.003,67
NPU206	Strakoš	25.9.-1.10.2016	Francie, Německo	Průzkum architektury od první poloviny 20. století do 70. let	vlak, auto služební	8.375,37
NPU207	iecoň, Zezulová, Kolář, Zezula, Marethová, Krásn	12.9.-16.9.2016	Německo	Odborná exkurze po Sasku - středověká moderní architektura	auto služební	36.746,29
NPU208	Rosová	18.-20.10.2016	Rakousko	Průzkum v archivech studijní materiál opevnění měst	vlak	7.612,20
NPU209	Matěj, Ryšková, Lasotová, Zezula	17.-19.10.2016	Německo	studijní cesta -technické památky a jejich konverze	auto služební	68.522,92
NPU210	asnokutská, Marethová, Zezula, Kolář, Kiecoň, Hl	08.11.2016	Polsko	Odborná exkurze zámek Raciborz	auto služební	420,00
NPU211	Matěj	30.11.2016	Polsko	Konzultace a srovnávací dokumentace s Muzeum umění a techniky Krakow	auto služební	697,08
NPU212	Koudelová, Kolář, Kaniová	02.12.2016	Polsko	Terénní dokumentace a průzkum histor.staveb	auto služební	948,00
NPU213	Matěj, Ryšková	5.-8.12.2016	Polsko	Srovnávací dokumentace průmyslového dědictví	auto služební	17.502,20
NPU214	Kolář	9.-10.12.2016	Polsko	Studium fortifikační architektury, nákup odborné literatury	auto služební	3.801,00
NPU215	Marethová, Kolář	07.12.2016	Slovensko	Odborná exkurze a návštěva knihovny SAV Nitra	auto služební	983,85
NPU216	Vaňková Lenka, Mgr.PhDr.	24.-25.2.2016	Rakousko	instalace obrazu	vlak	1.684,00
NPU217	Danielová Kateřina, Bc	11.03.2016	Polsko	výběr exponátů na výstavu	AUS	316,00
NPU218	Tonhauserová Zuzana	11.03.2016	Polsko	výběr exponátů na výstavu	AUS	316,00
NPU219	Danielová Kateřina, Bc	01.04.2016	Polsko	foto výpůjčky exponátů	AUS	315,00
NPU220	Danielová Kateřina, Bc	26.04.2016	Polsko	výpůjčka exponátů	AUS	315,00
NPU221	Kiriazopulos Fotis	26.04.2016	Polsko	výpůjčka exponátů	AUS	315,00
NPU222	Holíková Pavla, PhDr.	10.-13.5.2016	Slovensko	vystoupení na konferenci	autobus	4.395,00
NPU223	Vaňková Lenka , Mgr.PhDr.	3.-14.10.2016	Německo	studium, konzultace	vlak	64.142,00
NPU224	Danielová Kateřina, Bc	12.10.2016	Polsko	vrácení exponátů	AUS	315,00
NPU225	Kiriazopulos Fotis	12.10.2016	Polsko	vrácení exponátů	AUS	315,00
NPU226	Slezák Jen, Ing.	17.-21.10.2016	Německo	studium, konzultace	AUS	13.640,00
NPU227	Dušková Markéta, Mgr.	23.11.2016	Maďarsko	exkurze	vlak	3.336,00
NPU228	Vaňková Lenka, Mgr.PhDr.	28.11.2016	Rakousko	studium, konzultace	vlak, AUC	511,00
NPU229	Králová Vladimíra	29.8.-2.9.2016	Německo	studium zahraniční odborné literatury v rámci projektu NAKI	vlak	9.147,00
NPU230	Kořínek Tomáš	6.10.-7.10.2016	Německo	kurýrní doprovod dvou obrazů z MF SZ Opočnono	služební auto	1.962,00

NPU231	Šťastná Lucie	6.10.-7.10.2016	Německo	kurýrní doprovod dvou obrazů z MF SZ Opočnono	služební auto	1.031,00
NPU232	Králová Vladimíra	08.12.2016	Německo	studium zahraniční odborné literatury v rámci projektu NAKI	vlak	1.312,00
NPU233	Králová Vladimíra	20.12.-21.12.2016	Německo	studium zahraniční odborné literatury v rámci projektu NAKI	vlak	3.384,00
NTM001	Mgr. Ksandr Karel	1.2.-5.2.2016	Velká Británie	Navázání spolupráce - Imperial Museums	letecky	6.011,85
NTM002	Fořt Jiří	31.03.2016	Polsko	Převzetí smlouvy o výpůjčce	služební vůz	315,73
NTM003	Ing. Milner Miloš	5.5.-8.5.2016	Polsko	Prezent.NTM na akci Piknik Naukowy	služební vůz	2.837,63
NTM004	Hulec František	5.5.-8.5.2016	Polsko	Prezent.NTM na akci Piknik Naukowy	služební vůz	2.837,63
NTM005	Plavec Michal	17.5.-19.5.2016	Polsko	Mezinárodní konference letec.historiků	vlak, autobus	2.681,13
NTM006	Mgr. Nezmeškal Arnošt	19.5.-24.5.2016	Německo,Itálie,Švýcarsko	Akce Soutž elegance Villa d´Este	služební vůz	15.416,00
NTM007	RNDr. Svobodová Eva	22.5.-26.5.2016	Řecko	mezinárodní konference IRUG 12	letecky	17.593,75
NTM008	Mgr. Stříteský Hynek	25.05.2016	Německo	Návštěva Deutsches Hygiene Museum	vlak	405,38
NTM009	Cikrytová Tereza, MgA	31.5.-3.6.2016	Francie	Konference ICOM-CC	letecky	15.079,00
NTM010	Mgr. Ksandr Karel	5.-7.6.2016	Rakousko	Přednáška - velvyslanectví Vídeň	autobusem	3.574,91
NTM011	Dvořák Stanislav	6.6.-8.6.2016	Polsko	Deinstalace výstavy Cesta k modernitě	mikrobus organizátora	5.698,00
NTM012	Mgr. Nezmeškal Arnošt	6.6.-9.6.2016	Francie	studium a sběr archivních materiálů	letecky	9.599,75
NTM013	Fořt Jiří	18.06.2016	Slovensko	Celoslovenský sraz v MDC Bratislava	služební vůz	315,38
NTM014	Mgr. Novotný Michal	18.06.2016	Slovensko	Celoslovenský sraz v MDC Bratislava	služební vůz	315,00
NTM015	Mgr. Ksandr Karel	18.06.2016	Slovensko	Celoslovenský sraz v MDC Bratislava	služební vůz	507,00
NTM016	Mgr. Rutar Václav	3.7.-10.7.2016	Itálie	Generální konference ICOM	letecky	25.751,08
NTM017	Mgr. Stříteský Hynek	3.7.-10.7.2016	Itálie	Generální konference ICOM	letecky	27.768,80
NTM018	Ing. Švejda Antonín	13.7.-19.7.2016	Německo	Mezinárodní festival mechanické hudby	služební vůz	13.932,79
NTM019	RNDr. Lorencová Ivana	25.7.-31.7.2016	Portugalsko	Mezinárodní konfefence-ICOHTEC	letecky	28.474,05
NTM020	Mgr. Ksandr Karel	26.7.-29.7.2016	Německo, Francie	Prohlídka zahraničních muzeí	služební vůz	5.041,10
NTM021	Mgr. Stříteský Hynek	26.7.-29.7-2016	Německo, Francie	Prohlídka zahraničních muzeí	služební vůz	5.041,10
NTM022	Mgr. Novotný Michal	26.7.-29-7-2016	Německo, Francie	Prohlídka zahraničních muzeí	služební vůz	5.931,49
NTM023	Mgr. Čermák Jiří	26.7.-29.7.2016	Německo, Francie	Prohlídka zahraničních muzeí	služební vůz	4.974,64
NTM024	Bc. Přibil Martin	10.8.-15.8.2016	Polsko	Návštěva důlních provozů a muzeí	automobil doc. Jiráska	5.044,00
NTM025	Plavec Michal	28.8.-3.9.2016	Rakousko	studijní pobyt v Kriegsarchiv Wien	vlak, autobus	19.474,22
NTM026	Mgr. Nezmeškal Arnošt	12.9.-16.9.2016	Německo	Konference World formu for motor	služební vůz	14.323,25
NTM027	Ing. Kopecká Ivana	20.9.-25.9.2016	Nizozemsko	Konference ICOM-CC-foto	letecky	22.746,31
NTM028	Ing. Kleinová Jana	21.9.-22.9.2016	Rakousko	Studium expozic ve vídeňských muzeích	autobusem	3.918,63
NTM029	Plavec Michal	26.9.-28.9.2016	Slovensko	Konference História a súčasnosť sbierok	vlak	5.584,55
NTM030	Trnka Jan	11.10.-14.10.2016	Itálie	Konference Construction goes Museum	služební vůz, letadlo	4.737,20
NTM031	Mgr. Kodera Pavel	11.10.-14-10-2016	Itálie	Konference Construction goes Museum	služební vůz, letadlo	4.329,60
NTM032	Mgr. Hrubá Michaela	4.11.-5.11.2016	Slovensko	Fotofestival Mesiac fotografie Bratislava	rychlík	3.178,17
NTM033	Mgr. Kodera Pavel	9.11.-10-11-2016	Německo	Účast na veletrhu Denkmal 2016	služební vůz	1.319,18
NTM034	Mgr. Koderová Kristýna	9.11.-10.11.2016	Německo	Účast na veletrhu Denkmal 2016	služební vůz	1.319,18
NTM035	PhDr. Ebel Martin	9.11.-10.11.2016	Německo	Účast na veletrhu Denkmal 2016	služební vůz	4.506,42
NTM036	Ing. Štanzel Tomáš	23.11.-25.11.2016	Německo	Návštěva muzeí v Berlíně	vlak	10.152,82
NTM037	Plavec Michal	27.11.-3.12.2016	Rakousko	Studium dokumentů ve vídeň. Archivech	rychlík	18.401,71
NTM038	Mgr. Králová Hana	30.11.-3.12.2016	Rakousko	Účast na vědeckém sympoziu	vlak	12.647,75
NTM039	PhDr. Balcarová Jitka	30.11.-3.12.2016	Rakousko	Návštěva archivů, rešerše pro DKRVO	vlak	4.091,47

NTM040	PhDr. Hořejš Miloš	30.11.-3.12.2016	Rakousko	Návštěva archivů a muzeí	vlak	12.018,40
NTM041	Ing. Palas Jan	13.12.-14.12.2016	Rakousko	dokumentace vozu Vídeňské měst.dráhy	rychlík	5.286,86
NULK001	PhDr. Jan Krist	7.1.	Slovensko	Programová rada Mezinárodního folklorního festivalu Myjava	vlak	972,90
NULK002	PhDr. Jan Krist, PhDr. Martin Šimša, Ph.D.	13.1.	Slovensko	Slovenské národné múzeum v Martině	auto služební	828,45
NULK003	PhDr. Vlasta Ondrušová	20.1.	Rakousko	Jednání ohledně nominace modrotisku do Reprezentativního seznamu nehmotného kulturního dědictví UNESCO	vlak	1.660,74
NULK004	PhDr. Jan Krist	9.3.	Slovensko	Programová rada Mezinárodního folklorního festivalu Myjava	vlak	829,08
NULK005	PhDr. Jan Krist	19.4.	Slovensko	Jednání vědecké rady Múzea slovenskej dediny v Martině.	auto služební	978,31
NULK006	PhDr. Vlasta Ondrušová	1.-2.5.	Rakousko	Příprava nominace modrotisku do Reprezentativního seznamu nehmotného kulturního dědictví UNESCO	vlak	7.699,33
NULK007	Binderovi 3x, Dancingerovi 3x	30.4.-1.5.	Rakousko	Prezentace výroby modrotisku v rámci dokumentace pro nominaci modrotisku do Reprezentativního seznamu nehmotného kulturního dědictví UNESCO	auto vlastní	6.924,00
NULK008	PhDr. Martin Novotný, Ph.D.	5.5.	Slovensko	Pamiatkový úrad SR v Bratislavě za účelem studia pozůstalosti českého architekta Václava Mencla	auto služební	634,67
NULK009	PhDr. Vlasta Ondrušová	14.-15.5.	Maďarsko	Evropského setkání expertů v oblasti nehmotného kulturního dědictví	vlak	6.057,26
NULK010	PhDr. Vlasta Ondrušová, Mgr. Markéta Lukešová	18-22.5.	Maďarsko	Zasedání Středoevropského a Severoevropského sektoru CIOFF	vlak	12.993,36
NULK011	Ґеturová, Mgr. Markéta Lukešová, Mgr. Magdale	25.-26.5.	Slovensko	Mezinárodní konference „Kultúrne dědičstvo a identita“ v Banské Bystrici	auto služební	11.660,77
NULK012	PhDr. Martin Šimša, Ph.D.	1.-5.6.	Čína	4. Mezinárodní fórum k ochraně nemateriálního kulturního dědictví. Náklady na služební cestu hrazeny MK, NÚLK hradil nákl. na pojištění a cestu na letiště.	letecky	2.199,66
NULK013	tin Novotný, Ph.D., Mgr. Michal Škopík, Dominika	3.-4.6.	Slovensko	Prezentace činnost NÚLK v rámci pilotního projektu FOLK EXPO SLOVAKIA 2016.	auto služební	5.618,69
NULK014	PhDr. Martin Novotný, Ph.D.	7.6.	Rakousko	jednání o možnosti příhraniční spolupráce s rakouským Muzeem vesnice oblasti Weinviertel Niedersulz	auto služební	618,26
NULK015	Dr. Martin Šimša, Ph.D., PhDr. Martin Novotný, Ph	16.-17.6.	Slovensko	Mezinárodní konference věnovaná výjimečné osobnosti středoevropské etnologie a muzeologie Jiřímu Langerovi	auto služební	6.270,23
NULK016	PhDr. Jan Krist	17.-19.6.	Slovensko	Mezinárodní folklorní festival Myjava	auto služební	2.051,44
NULK017	Markéta Lukešová, Mgr. Petra Hrbáčová, Eva Rýp	18-21.7.	Polsko	Studijní cesta do polských muzeí -poznání odlišných přístupů k ztvárnění muzejních expozic, způsobů prezentace hmotných i nehmotných artefaktů lidové kultury, organizace edukativních programů atd.	auto služební	21.708,42
NULK018	PhDr. Martin Novotný, Ph.D.	17.8.	Rakousko	Rakouská národní knihovna ve Vídni - studium literatury k hliněnému stavitelství	vlak	2.437,63
NULK019	Mgr. Petra Hrbáčová	2.9.	Slovensko	Konzultace v Akademii věd SAV v Bratislavě práce „Tradiční tkalcovství na Horňácku“ s J. Zajoncem, recenzentem stejnojmenné publikace.	vlak	899,34
NULK020	PhDr. Jan Krist	14.9.	Slovensko	Programová rada Mezinárodního folklorního festivalu Myjava	vlak	881,15
NULK021	PhDr. Martin Šimša, Ph.D.	18.-20.9.	Německo	Společné Fórum rakouských, německých a českých muzejníků v Augusburgu, věnovaného tématu *Etnografie v muzejní práci*	auto služební	5.483,96
NULK022	PhDr. Vlasta Ondrušová	30.9.	Slovensko	Jednání mezinárodní pracovní skupiny pro přípravu nadnárodní nominace modrotisku na Reprezentativní seznam UNESCO	vlak	1.405,55
NULK023	PhDr. Vlasta Ondrušová, Mgr. Markéta Lukešová	6.-13.10.	Itálie	Zastupovaní za Českou národní sekci CIOFF na zasedání Středoevropského a Severoevropského sektoru CIOFF a Světového kongresu CIOFF	letecky	62.951,27
NULK024	PhDr. Martin Šimša, Ph.D.	27-28.10.	Slovensko	Zastupovaní NÚLK v sídle SĽUK v Bratislavě na galaprogramu „Nehmotné poklady“, který byl věnovaný 10. výročí slovenské ratifikace Úmluvy UNESCO o ochraně nemateriálního kulturního dědictví.	auto služební	538,88
NULK025	PhDr. Martin Novotný, Ph.D.	9.-14.11.	Německo	Veletrh Denkmal 2016 v Lipsku věnovaný památkové péči a mezinárodní konference Lehm 2016 ve Výmaru věnována památkové péči, udržitelnosti a edukaci v oblasti památek hliněné architektury.	auto služební	19.548,86
NULK026	Zdeněk Bobčík	25.11.	Slovensko	Dokumentace tradičních tanečních projevů "Večer autentického folkloru"	auto služební	502,83

NULK027	Mgr. Markéta Lukešová	1.11-8.12	Brazílie	Cesta byla realizována na žádost ředitelky České kulturní dílny - Dolores Bata Arambasic, která žije v brazilském městě Nova Andradina, za účelem vytvoření nových choreografií pro místní soubor Klenot. NÚLK hradil diety a kapesné pouze na cestu tam a zpět, ostatní náklady hrazeny p. D. Bata.	letecky	5.245,54
NULK028	Mgr. Petra Hrbáčová, Mgr. Lucie Baňařová	6.-8.12	Německo	Dokumentace kolekce sbírkových předmětů pocházejících z území Čech a Moravy, konkrétně lidových šperků a oděvů v muzeu Germanisches National Muzea v Norinberku v rámci DKRVO.	vlak, autobus	13.193,00
NULK029	PhDr. Martin Šimša, Ph.D.	13.10.	Polsko	Konference expertů středoevropské sektoru a Číny na téma ochrany nemateriálního kulturního dědictví v Krakově. Náklady na služební cestu hrazeny MK, částečně NÚLK (pojištění, mýtné)	auto služební	355,00
NULK030	PhDr. Martin Šimša, Ph.D.	28.11-4.12.	Etiopie	Zasedání mezivládního výboru Úmluvy. Náklady na služební cestu hrazeny MK, NÚLK hradil nákl. na pojištění.	letecky	410,00
PFS001	Sedláková	08.01.2016	Velká Británie Londýn	setkání s managentem agen.IMG	letecky	2.526,68
PFS002	Dolanský	08.01.2016	Velká Británie	setkání s managentem agen.IMG	letecky	2.080,92
PFS003	Dolanský	25.03.2016	Zurich - Švýcarsko	jednání v opeře	letecky	22.373,27
PFS004	Havránková	25.03.2016	Zurich - Švýcarsko	jednání v opeře	letecky	11.146,00
PFS005	Dolanský	31.1.-6.2.2016	Rusko	jednání o hostolvlání	letecky	37.387,58
PFS006	Dolanský	13. - 14.3.2016	Rumunsko - Bukurešť	jednání na George Enescu - festival	letecky	11.239,25
PFS007	Dolanský	02.03.2016	Německo - Essen	jednání	letecky	8.081,30
PFS008	Sbor	20.3.-22.3.2016	Baden.Baden-Německo	Koncert - Beetoven:Devátá symf.	autobus	210.197,12
PFS009	Sbor	26.3.-28.3.2016	Baden.Baden-Německo	Koncert - Beetoven:Devátá symf.	autobus	203.681,70
PFS010	Sedláková	17.-20.4.2016	Francie - Paříž	jednání v Pařížské opeře	letecky	23.897,29
PFS011	Sbor	13.-20.4.2016	Francie - Paříž	Opera de National Paris	letecky	272.563,20
PFS012	Dolanský	13.-24.4.2016	Francie - Paříž	Opera de National Paris	letecky	11.510,80
PFS013	Dolanský	10.05.2016	Rakousko - Vídeň	jednání - ag. Wienersymphoniker	vlak	3.641,52
PFS014	Sbor	19.5.-21.5.2016	Německo - Drážďany	Mahler - Symfonie tisíců	autobus	330.424,51
PFS015	Sedláková	7.8.-9.8.2016	Švýcarsko - Zurich	pracovní jednání - koncert PFS	letecky	12.454,52
PFS016	Dolanský	7.8.-9.8.2016	Švýcarsko - Zurich	pracovní jednání - koncert PFS	letecky	17.988,52
PFS017	Dolanský	6.-8.6.2016	Belgie - Brusel	pracovní jednání	letecky	17.382,58
PFS018	Sedláková	1.6.-6.6.2016	Německo - Berlín	pracovní jednání	vlak	9.171,41
PFS019	Sbor	12.6.-10.7.2016	Gallen - Švýcarsko	festival	autobus	1.195.553,15
PFS020	Navrátilová	13.06.2016	Gallen - Švýcarsko	festival	autobus	11.737,87
PFS021	Sbor	26.6.-22.8.2016	Bregenz - Rakousko	festival	autobus	2.410.594,37
PFS022	Williams (sbor)	8.7.-22.8.2016	Bregenz - Rakousko	festival	autobus	611.606,80
PFS023	Sedláková	23.6.-25.6.2016	Gallen - Švýcarsko	pracovní jednání - koncert PFS	letecky	16.369,94
PFS024	Sedláková	20.5.-22.5.2016	Německo - Drážďany	pracovní jednání - koncert PFS	autobus	2.961,40
PFS025	Sedláková	13.-31.10.2016	Izrael - Tel Aviv	koncety	letecky	28.346,48
PFS026	Sedláková	19.7.-22.7.2016	Bregenz - Rakousko	pracovní jednání - koncert PFS	autobus	26.516,42
PFS027	Dolanský	15.9.-29.9.2016	Maďarsko - Budapešť	jednání Budapešťské jaro	vlak	10.318,11
PFS028	Vasilek Lukáš	26.6.-9.8.2016	Bregenz - Rakousko	umělecké vedení zájezdu PFS	autobus	72.440,40
PFS029	Williams	26.6.-22.8.2016	Bregenz - Rakousko	vedoucí zájezdu	vl.vozidlem	103.365,18
PFS030	Sbor	8.-11.9.2016	Itálie - PiSA	Dvořák - Svatá Ludmila	autobus	557.483,60
PFS031	Dolanský	29.9.-30.9.2016	Polsko - Varšava	jednání na festivalech	letecky	17.227,95
PFS032	Sedláková	9.-11.9.2016	Itálie - PiSA	koncert PFS	vlak	4.053,00
PFS033	Sbor	13.-31.10.2016	Izrael - Tel Aviv	koncerty	letecky	1.263.424,57
PFS034	Dolanský	15.9-29.9.2016	Rakousko - Vídeň	Austrokonzert Wien	vlak	5.553,50

PFS035	Dolanský	5.-6.10.2016	Belgie - Brusel	jednání na velvyslanectví	letecky	13.744,00
PFS036	Dolanský	7.12.-13..12.2016	Rusko	Jednání o turné 2018	letecky	44.085,95
PL001	Mgr. Lubomíra Hédlová, Mgr. Michaela Brábníkov	11. 1. - 12. 1. 2016	SRN - Berlín	Pracovní schůzka s R. Blockem	vlak - rychlík	8.247,00
PL002	uchopárková, Ing. Ančo Marinov, Mgr. Lub	28. 1.- 31. 1. 2016	SRN - Drážďany	Mezinárodní veletrh CR „REISENMARKT 2016"	auto služební	13.455,96
PL003	chopárková, Anna Dostálová, Mgr. Jana Kopičová	26. 2. - 28. 2. 2016	Slovensko - Bánská Bystrica	Tématický zájezd: muzea, galerie a památníky SNP	auto služební	31.779,37
PL004	Ing. Ančo Marinov, Bc. Kateřina Byrouti	15. 4. - 17. 4. 2016	SRN - Ravensbrück	71. Výročí osvobození koncentračního tábora Ravensbrück sovětskou armádou (71. Jahrestag der Befreiung des Frauen - Konzentrationslagers)	auto služební	11.354,40
PL005	Ing. Ančo Marinov, Mgr. Lubomíra Hédlová	12. 5. - 13. 5. 2016	SRN - Nordhorn	Převzetí darovaných obrazů do Lidické sbírky	auto služební	9.997,40
PL006	Bc. Lucie Chvapilová	18. 7. - 19. 7. 2016	SRN - Sachsenhausen	Setkání Tandem	auto vlastní	1.622,60
PL007	Ing. Ančo Marinov, Jaroslav Tauber	12. 8. - 14. 8. 2016	Slovensko - Banská Bystrica	Účast při pietním aktu	auto služební	1.891,75
PL008	ng. Ančo Marinov, Bc. Lucie Chvapilová, Mgr. Mic	28. 8. - 30. 8. 2016	Slovensko - Banská Bystrica	72. výročí Slovenského národního povstání	auto služební	24.461,36
PL009	Mgr. Lubomíra Hédlová	18. 10. - 19. 10. 2016	nsko - Bratislava, Rakousko -	Návštěva realizací osvětlení výstavních prostor	auto vlastní	1.937,69
PL010	Ing. Ančo Marinov	24. 10. - 28. 10. 2016	Řecko - Soluň	Vernisáž výstavy „Nezapomínám" Tragédie Lidic. Jednání o společné budoucí spolupráci s PL.	letecky	5.728,24
PL011	Bc. Lucie Chvapilová, Mgr. Michaela Brábníková	4. 11. - 5. 11. 2016	N - Terezín, Ravensbrück, Ber	Seminář Topografie teroru	autobus	19.625,46
PL012	Mgr. Ivona Kasalická	4. 11. - 12. 11. 2016	Írán, Teherán	Účast v mezinárodní porotě The 8th Biennial International Children and young Adultś Art Competition Tehran 2016, prezentace o MDVV a dětském výtvarném školství v ČR	letecky	9.729,00
PNP001	Vladimír Uhlík	14.-15.2.2016	SRN	spolupráce sČeským centrem Mnichov	autobus	6.351,00
PNP002	Lucie Faulerová	09.02.2016	Slovensko	porota soutěže Nejkrásnější knihy SR	vlak	2.582,00
PNP003	Miloš Sládek	28.-.29.4.2016	Maďarsko	kolokvium hungarik Budapešť	autobus	2.513,00
PNP004	Alena Petruželková	03.05.2016	SRN	muzea knižní kultury	vlak	1.454,00
PNP005	Tomáš Pavlíček	10.-11.5.2016	SRN	zahájení výstavy ex libris České centrum	vlak	3.702,00
PNP006	Barbora Vlášková	9.-11.5.2016	SRN	instalace výstavy XIV. trienále ex libris	vlak	5.786,00
PNP007	Zdeněk Freisleben	2.-10.7.2016	Itálie	24. zasedání výboru ICOM - hrazeno ICOM	letadlo	8.573,00
PNP008	Jan Kašpar	04.08.2016	SRN	výkup Dante Aligieri	služební automobil	405,00
PNP009	Zdeněk Freisleben	6.-.8.12.2016	Rakousko	zasedání výboru ICOM - hrazeno ICOM	automobil cizí	2.503,00
PNP010	Bronislava Kuzica	15.-18.6.2016	SRN	GAČR - Josef Portman studium materiálů	vlak	10.984,00
PNP011	Julie Jančárková	3.-19.9.2016	Rusko	NAKI II R 057 - rešerše	letadlo	46.443,00
PNP012	Jakub Hauser	14.-18.11.2016	Slovensko	NAKI II R 057 - rešerše	vlak	7.657,00
PNP013	Michaela Kuthanová	5.-22.11.2016	Rusko	NAKI II R 057 - rešerše	letadlo, vlak	42.601,00
PNP014	Julie Jančárková	8.-27.11.2016	Rusko	NAKI II R 057- rešerše	letadlo, vlak	33.814,00
PNP015	Jakub Hauser	4.-9.12.2016	Litva	NAKI II R 057 - rešerše	letadlo	11.391,00
PNP016	Julie Jančárková	15.-20.10.2016	Francie	NAKI II R 057 - rešerše	letadlo	25.415,00
PT001	Veselý, Šustr	21.01.-31.01.	Švýcarsko, Ženeva	Převoz, instalace výstavy Rodinný tábor	AUS	69.760,37
PT002	Blodig, Šustr	25.01.-26.01.	Slovensko, Bratislava	Návštěva muzea ŽK, otevření centra	AUS	7.939,48
PT003	Blodig Vojtěch	04.02.-05.02.	Německo	Zasedání kuratoria, Bavor.Památníků	Vlak	9.118,47
PT004	Janoušek,Svobodová, Rieger Krejný	28.01-31.01.	Švýcarsko, Zürich	Účast na veletrhu cestovního ruchu FESPO	AUS	92.140,66
PT005	Blodig Vojtěch	17.02.-20.02.	Německo, Essen	Účast na mezinárodním Kolokvium	Letadlo, taxi	26.444,66
PT006	Blodig Vojtěch	07.03.-10.03.	Polsko, Osvětim	Zasedání ICEAH-Council	Letadlo, taxi	4.933,13
PT007	Janoušek,Svobodová, Rieger Krejný	09.03.-12.03.	Německo, Berlín	Účast na veletrhu cestovního ruchu ITB 2016	AUS	81.415,56
PT008	Gaudesová, Šustr	06.04.	Německo, Buchenwald	Transport sbírkových předmětů na výstavu	AUS	1.136,10
PT009	Roubínek, Fišer	17.04.	Německo, Flossenbürg	Účast na pietní akci	AUS	1.217,48
PT010	Blodig, Šustr	16.04.-17.04.	Německo, Buchenwald	Výročí osvobození a otevření nové stálé expozice	AUS	10.630,01

PT011	Janoušek,Svobodová, Rieger Krejný	13.04.-15.04.	Polsko, Osvětim	Kontrola národní expozice ČR	AUS	27.920,64
PT012	Fedorovič Tomáš	26.04.-28.04.	Německo, Berlín	Porada k výstavě	Letadlo, taxi	8.097,06
PT013	Blodig, Šustr	30.04.-01.05.	Německo Dachau	Výročí osvobození Dachau	AUS	13.962,62
PT014	Munk Jan	22.05.-27.05.	Izrael	Účast na pietním aktu	Letadlo, taxi	55.312,02
PT015	Blodig, Šustr	30.05.	Rakousko, Mauthausen	Účast na mezinárodním fóru	AUS	2.178,71
PT016	Blodig Vojtěch	22.05.-26.05.	Rumunsko, Bukurešt	Účast na konferenci IHRA	Letadlo, taxi	25.379,95
PT017	Munk Jan	03.06.-09.06.	USA	Účast na AJC Global Forum	Letadlo, taxi	56.919,94
PT018	Munk, Blodig	02.07.-10.07.	Itálie, Miláno	Účast na konferenci ICOM	Letadlo, taxi	141.839,81
PT019	Špringl Jan	18.07.-19.07.	Německo, Sachsenhausen	Prezentace projektu k setkávání české a německé mládeže	AUO	2.535,00
PT020	Janoušek, Rieger, Šustr	27.07.	Německo	Jednání k prezentaci PT na letišti v DD	AUS	1.895,79
PT021	Gol, Šustr	12.08.-13.08.	Slovensko	Pietní akt, Kaliště	AUS	7.619,88
PT022	Janoušek,Svobodová, Rieger Krejný	27.07.-29.07.	Německo, Ravensbrück	Kontrola české národní expozice	AUS	31.207,29
PT023	Fedorovič Tomáš	21.08.-31.08.	Německo	Workshop EHRI	Vlak	15.691,65
PT024	Gaudesová Iva	06.09.-09.09.	Německo	Zasedání pracovní skupiny Jüdische Sammlungen	Vlak	13.960,96
PT025	Roubínek, Šustr	06.09.-09.09.	Slovensko	Konference	AUS	7.200,00
PT026	Janoušek,Svobodová, Rieger,Šustr	27.08.-30.08.	Slovensko	Výročí SNP	AUS	35.376,73
PT027	Munk, Šustr	18.09.-21.09.	Rakousko, Vídeň	Koncert	AUS	45.314,94
PT028	Fedorovič Tomáš	14.09.-16.09.	Německo, Hannover	Workshop EDO	Vlak	11.090,09
PT029	Palová, Šmolová	06.10.-09.10.	Německo	Pedagogický seminář	Autobus	7.781,76
PT030	Munk Jan	18.10.-21.10.	Španělsko	Konference ICSC koalice svědomí	Letadlo, taxi	23.669,81
PT031	Blodig Vojtěch	19.10.-21.10.	Litva	Účast na konferenci IC MEMO	Letadlo, taxi	19.102,27
PT032	Janoušek,Svobodová, Rieger Krejný	25.10.-27.10.	Polsko, Osvětim	Kontrola expozice Osvětim	AUS	27.723,86
PT033	Švarcová, Pěničková	24.11.-27.11.	Izrael	Pedagogický seminář	Letadlo, taxi	26.797,01
PT034	Fedorovič Tomáš	06.11.-09.11.	Německo, Hamburg	Výstava	Vlak	4.265,12
PT035	Blodig Vojtěch	06.11.-10.11.	Rumunsko	Zasedání IHRA	Letadlo, taxi	27.031,08
PT036	Munk Jan	07.11.-10.11.	Rumunsko	Plenární zasedání IHRA	Letadlo, taxi	23.565,59
PT037	Roubínek Jan	09.11.-13.11.	Izrael	Pořizování vzpomínek	Letadlo, taxi	32.003,17
SZM001	Plachký Vladimír	2.3. - 2.3.2016	Polsko	řidič	služební auto	315,05
SZM002	ing. Kolderová Renata	2.3. - 2.3.2016	Polsko	pracovní jednání v rámci přeshraniční spolupráce mezi arborety	služební auto	315,05
SZM003	ing. Zemková Šárka	2.3. - 2.3.2016	Polsko	pracovní jednání v rámci přeshraniční spolupráce mezi arborety	služební auto	315,05
SZM004	ing. Hejna Jan	2.3. - 2.3.2016	Polsko	pracovní jednání v rámci přeshraniční spolupráce mezi arborety	služební auto	315,05
SZM005	Mgr. Matejko-Peterka Ilona, Ph.D.	12.4.-14.4.2016	Polsko	vyhledávání numiszmatických předmětů a literatury pro projekt Spolkový život ve Slezsku - hrazeno z prostředků IGS	vlak	2.527,14
SZM006	PhDr. Vojtal Petr	12.5.-15.5.2016	Polsko	účast na konferenci pořádané Muzeem Zamkowym v Pszczyně	vlak, autobus	2.036,92
SZM007	doc. RNDr. Ševčík Jan, Ph.D	11.5.-13.5.2016	Slovensko	dipterologická exkurze na Muránskou planinu - hrazeno z prostředků IGS	auto vlastní	7.329,10
SZM008	RNDr. Roháček Jindřich, CSc.	11.5.-13.5.2016	Slovensko	dipterologická exkurze na Muránskou planinu - hrazeno z prostředků IGS	auto cizí	2.837,10
SZM009	RNDr. Roháček Jindřich, CSc.	18.4.-28.4.2016	Sicílie	entomologická sběrná exkurze na Sicílii - hrazeno z prostředků IGS	vlak, autobus, letadlo, auto cizí	38.513,37
SZM010	doc. RNDr. Starý Jaroslav, Ph.D	18.4.-28.4.2016	Sicílie	entomologická sběrná exkurze na Sicílii - hrazeno z prostředků IGS	letadlo, auto cizí	25.052,40
SZM011	Mgr. Jarošová Lenka, Ph.D.	23.5.-27.5.2016	Slovensko	účast na semináry geológov múzeí SR a ČR v Košicích - hrazeno z prostředků IGS	vlak, autobus	6.570,92
SZM012	doc. RNDr. Ševčík Jan, Ph.D	21.4.-28.4.2016	Řecko	dipterologická exkurze na Peloponés v Řecku - hrazeno z prostředků IGS	letadlo, auto cizí	28.596,35
SZM013	Mgr. Kolář Ondřej, Ph.D	18.5.-20.5.2016	Slovensko	účast na Konferencii policajných historikov v Bratislavě	vlak	2.145,30
SZM014	Plachký Vladimír	14.6.-14.6.2016	Slovensko	řidič	služební auto	795,35
SZM015	Mgr. Kolář Ondřej, Ph.D	23.6.-23.6.2016	Polsko	jednání o spolupráci s Herderovým institutem v Katovicích o projektu Horní Slezsko ze vzduchu	vlak, autobus	1.054,05

SZM016	doc. RNDr. Ševčík Jan, Ph.D	15.6.-17.6.2016	Slovensko	entomologický výzkum - dipterologická exkurze na Muránskou planinu - hrazeno z prostředků IGS	auto vlastní	6.946,10
SZM017	RNDr. Roháček Jindřich, CSc.	15.6.-17.6.2016	Slovensko	entomologický výzkum - dipterologická exkurze na Muránskou planinu - hrazeno z prostředků IGS	auto cizí	2.837,10
SZM018	Mgr. Horáková Jana	14.6.-14.6.2016	Slovensko	setkání s gen. Milanem Píkou ohledně projednání pozůstalosti o H. Píkovi do sbírky SZM	služební auto	390,05
SZM019	Plachký Vladimír	27.6.-27.6.2016	Slovensko	řidič	služební auto	714,29
SZM020	Mgr. Horáková Jana	27.6.-27.6.2016	Slovensko	účast na slavnostní recepci u příležitosti Dne ozbrojených sil	služební auto	390,05
SZM021	Mgr. Nevřelová Jana	30.6.-30.6.2016	Polsko	účast na setkání zástupců města Ratiboř a Arboreta Moravské brány v Ratiboři se zástupci SZM - příprava projektové žádosti Interreg	služební auto	315,05
SZM022	ing. Zemková Šárka	30.6.-30.6.2016	Polsko	účast na setkání zástupců města Ratiboř a Arboreta Moravské brány v Ratiboři se zástupci SZM - příprava projektové žádosti Interreg	služební auto	315,05
SZM023	Mgr. Jarošová Lenka, Ph.D.	15.6.-1.7.2016	Finsko	terénní prospekce (sběr vzorků hornin, studium působení ledovce v krajině) - hrazeno z prostředků IGS	letadlo	24.134,26
SZM024	doc. RNDr. Ševčík Jan, Ph.D	13.7.-16.7.2016	Slovensko	dipterologická exkurze na Poľanu a Muránskou planinu - hrazeno z prostředků IGS	auto vlastní	7.941,48
SZM025	RNDr. Roháček Jindřich, CSc.	13.7.-16.7.2016	Slovensko	dipterologická exkurze na Poľanu a Muránskou planinu - hrazeno z prostředků IGS	auto cizí	3.514,48
SZM026	Mgr. Haničák Ondřej	17.8.-20.8.2016	Rakousko	prezenční studium a excerpce historické a slovníkové literatury - hrazeno z prostředků IGS	vlakem	11.348,42
SZM027	Plachký Vladimír	7.9.-8.9.2016	Slovensko	řidič	služební auto	4.088,94
SZM028	Jakubec Michal	7.9.-8.9.2016	Slovensko	převoz dermoplastických preparátů zvířat	služební auto	1.576,08
SZM029	Mgr. Kolář Ondřej, Ph.D	7.9.-11.9.2016	Velká Británie	účast na mezinárodní vědecké konferenci Voices of the Home Fronts	autobus	7.672,76
SZM030	RNDr. Roháček Jindřich, CSc.	6.9.-9.9.2016	Slovensko	dipterologická exkurze na Poľanu a Muránskou planinu - hrazeno z prostředků IGS	auto cizí	3.782,80
SZM031	doc. RNDr. Ševčík Jan, Ph.D	6.9.-9.9.2016	Slovensko	dipterologická exkurze na Poľanu a Muránskou planinu - hrazeno z prostředků IGS	auto vlastní	8.867,80
SZM032	Mgr. Horáková Jana	26.9.-26.9.2016	Slovensko	účast na slavnostním podpisu Memoranda o spolupráci k přípravě a realizace projektu Připomenutí výročí vzniku Československa v roce 1918	služební auto	515,97
SZM033	Plachký Vladimír	26.9.-26.9.2016	Slovensko	řidič	služební auto	993,76
SZM034	Mgr. Cieslarová Romana	26.9.-26.9.2016	Slovensko	účast na tiskové konferenci k projektu Připomenutí výročí vzniku Československa v roce 1918	služební auto	515,97
SZM035	Mgr. Jarošová Lenka, Ph.D.	27.8.-10.9.2016	Švédsko	účelem bylo získání vzorků místních hornin, které se stanou součástí geologické podsbírky SZM - hrazeno z prostředků IGS	letadlo	23.143,00
SZM036	Mgr. Nevřelová Jana	12.10.-12.10.2016	Polsko	schůzka k projektu Interreg a Fondu mikroprojektu	služební auto	315,05
SZM037	ing. Kolderová Renata	12.10.-12.10.2016	Polsko	schůzka k projektu Interreg a Fondu mikroprojektu	služební auto	315,05
SZM038	ing. Zemková Šárka	12.10.-12.10.2016	Polsko	schůzka k projektu Interreg a Fondu mikroprojektu	služební auto	315,05
SZM039	Mgr. Matejko-Peterka Ilona, Ph.D.	25.10.-29.10.2016	Polsko	účelem bylo vyhledávání numizmatických předmětů a literatury pro projekt Spolkový život ve Slezsku -hrazeno z prostředků IGS	vlak, autobus	9.284,87
SZM040	Mgr. Klézlová Martina	23.10.-28.10.2016	Nizozemsko	studijní cesta do knihoven v Nizozemsku	auto cizí, vlak, autobus	5.140,86
SZM041	Bc. Kufová Dagmar	23.10.-28.10.2016	Nizozemsko	studijní cesta do knihoven v Nizozemsku	auto cizí, vlak, autobus	4.956,86
SZM042	Mgr. Matejko-Peterka Ilona, Ph.D.	3.11.-4.11.2016	Polsko	účelem bylo vyhledávání literatury v místních knihovnách pro projekt Spolkový život ve Slezsku - hrazeno z prostředků IGS	vlak	1.581,44
SZM043	Jakubec Michal	25.11.-25.11.2016	Polsko	předání k vyčinění a důkladnému odmaštění kůže medvěda baribala specialistovi v oboru p. Františkovi Magdziarcykovi	služební auto	315,05
SZM044	Plachký Vladimír	25.11.-25.11.2016	Polsko	řidič	služební auto	315,05
SZM045	bc. Polášek Martin	12.10.-12.10.2016	Polsko	účast na jednání v rámci projektu Interreg	služební auto	315,05
SZM046	bc. Polášek Martin	30.11.-30.11.2016	Polsko	účast na jednání v rámci projektu Interreg	služební auto	315,05

SZM047	Mgr. Nevřelová Jana	30.11.-30.11.2016	Polsko	účast na jednání v rámci projektu Interreg	služební auto	315,05
SZM048	Plachký Vladimír	9.12.-9.12.2016	Polsko	řidič	služební auto	315,05
SZM049	Jakubec Michal	9.12.-9.12.2016	Polsko	konzultace k činění kůží, převzetí vyčiněné kůže baribala	služební auto	315,05
SZM050	Mgr. Poláková Kamila	7.11.-8.11.2016	Slovensko	přednáška pro studenty středních škol v Liptovském Mikuláši	auto cizí, vlak	945,70
SZM051	bc. Polášek Martin	19.12.-19.12.2016	Polsko	účast na jednání v rámci projektu Interreg	služební auto	315,05
SZM052	Mgr. Nevřelová Jana	19.12.-19.12.2016	Polsko	účast na jednání v rámci projektu Interreg	služební auto	315,05
SZM053	bc. Polášek Martin	30.6.-30.6.2016	Polsko	účast na jednání v rámci projektu Interreg	služební auto	315,05
TMB001	Mrázek	20. - 24. 1.	Norsko	Riksantikvaren, Oslo (norský památkový ústav) – spolupráce při zpracování projektu Kabinet bezpečnosti, Vollkes Museum, Oslo – spolupráce při zpracování projektu Kabinet bezpečnosti	L	10.694,30
TMB002	Nekuža	26. 1.	Slovensko	pohřeb Z. Z. Stránského	AUS	2.521,78
TMB003	aníček, Kroužil, Štěpánek, Selucká, Fricová, Mráze	27. - 29. 1.	Rakousko	Die Monumento Salzburg 2016 Fachmesse für Denkmalpflege, Restaurierung und Konservierung	AUS	38.121,30
TMB004	Štěpánek	3. 2.	Slovensko	konzultace	AUS	315,32
TMB005	Gilbertová, Nekuža	8. - 9. 3.	Slovensko	konzultace Erasmus Plus	R	6.271,55
TMB006	Tlaskal	30. 3.	Slovensko	zápůjčka SP v DP m. Bratislavy	AUS	315,69
TMB007	Kocman, Klika	11. 4.	Slovensko	odborná exkurze - restaurování historických vozidel MHD	AUS	950,10
TMB008	Gilbertová,Nekuža	12. - 14. 4.	Slovensko	konference	R	12.367,77
TMB009	Hložek	18. - 20. 5.	Polsko	6th Experts' meeting on Enamel on Metal	R	7.088,46
TMB010	Mrázek	20. - 27. 5.	Japonsko	72. světový slévárenský kongres	L	52.721,17
TMB011	Massowová	3. 6.	Slovensko	převzetí exponátů na bienále Design.s	AUS	350,25
TMB012	Nekuža	3. - 7. 6.	Slovinsko	konference, praktická ukázka	soukromé vozidlo jiného dopravce	4.730,25
TMB013	Štěpánek, Šebela	9. - 10. 6.	Slovensko	konzultace, převzetí exponátů na bienále Design.s	AUS	5.736,95
TMB014	Hložek	5. - 12. 6.	Velká Británie	Roman Military Equipment Conference RoMEC XVIIII: Cavalry in the Roman World	L	33.394,29
TMB015	ıníček, Pelíšková, Štěpánek, Selucká, Mrázek, Ma:	13. - 15. 6.	Slovensko	KOV - DREVO - SKLO Odborné ošetrovanie zbierkových predmetov s kombinovaným materiálovým zložením	AUS	16.139,28
TMB016	Gilbertová	21. - 25. 8.	Srbsko	konference	L	6.109,00
TMB017	Gilbertová, Nekuža, Anděl	2. - 10. 7.	Itálie	kongres	L	65.944,61
TMB018	Mrázek	15. 7.	Slovensko	převoz zařízení	AUS	402,00
TMB019	Mertová, Merta	25. - 27. 8.	Maďarsko	studijní pobyt	AUS	12.958,79
TMB020	Kocman	21. - 27. 8.	Chorvatsko	studijní pobyt	R	16.968,34
TMB021	Mrázek, Kroužil	6. - 7. 9.	Slovensko	odebrání otisků pro výrobu kopie slavnostního řetězu	AUS	3.628,82
TMB022	Nekuža	7. - 13. 9.	Rumunsko	konference, praktická ukázka	soukromé vozidlo jiného dopravce	9.003,06
TMB023	Zouharová-Dyková	12. - 16. 9.	Německo	kongres	AUS	14.725,90
TMB024	Merta	20. - 21. 9.	Maďarsko	studijní pobyt	AUS	1.734,28
TMB025	Vykydal, Štěpánek, Nekuža	20. - 25. 9.	Chorvatsko	studijní pobyt, kongres	AUS	84.555,25
TMB026	Štěpánek	4. 10.	Slovensko	konzultace	AUS	630,37
TMB027	Nekuža, Massowová	19. 10.	Slovensko	konzultace, odvoz exponátů z bienále Design.s	AUS	900,57
TMB028	Slabotínský	23. - 24. 10.	Slovensko	konference	R	1.681,22
TMB029	Štěpánek	3. - 4. 11.	Slovensko	vrácení zapůjčených předmětů pro výtavu Design.s, konzultace - zabezpečení proti krádeži a požární ochrana	AUS	7.014,88
TMB030	ch, Vaníček, Kroužil, Mrázek, Fricová, Selucká, Ště	21. - 24. 11.	Německo	odborné exkurze - Regensburg, Norimberk, Bamberg	AUS	57.278,09
TMB031	Anděl	6. - 8. 12.	Rakousko	studijní pobyt	AUS	3.651,08

TMB032	Panáková	7. - 9. 12.	Maďarsko	studijní pobyt	R	9.538,85
TMB033	Kubingerová, Fricová, Mazík	12. - 13. 12.	Rakousko	odborné exkurze	R	14.236,20
UPM001	M.Hlaveš	1.3-5.5.2016	Itálie	výzkumná činnost pro realizaci cílů DKRVO	letecky	13.080,46
UPM002	J.Croy	7.3-13.3.2016	Itálie	výzkumná činnost pro realizaci cílů DKRVO	letecky	17.467,00
UPM003	R.Vondráček	9.3-10.3.2016	Rakousko	výzkumná činnost pro realizaci cílů DKRVO	české dráhy	1.052,00
UPM004	H.Koenigsmarková	9.3-10.3.2016	Rakousko	výzkumná činnost pro realizaci cílů DKRVO	české dráhy	8.548,75
UPM005	P.Matějovičová	12.5-13.5.2016	Slovensko	výzkumná činnost pro realizaci cílů DKRVO	české dráhy	1.415,00
UPM006	J.Schotner	16.6-19.6.2016	Francie	výzkumná činnost pro realizaci cílů DKRVO	letecky	25.851,00
UPM007	R.Vondráček	21.7-23.7.2016	Rakousko	výzkumná činnost pro realizaci cílů DKRVO	české dráhy	7.011,88
UPM008	H.Sedláčková	28.7-28.7.2016	Rakousko	výzkumná činnost pro realizaci cílů DKRVO	autobus	1.465,57
UPM009	P.Matějovičová	5.9-7.9.2016	Slovensko	výzkumná činnost pro realizaci cílů DKRVO	české dráhy	1.983,00
UPM010	M.Lehmannová	28.9-30.9.2016	Rakousko	výzkumná činnost pro realizaci cílů DKRVO	české dráhy	8.209,18
UPM011	P.Matějovičová	22.9-24.9.2016	Slovensko	výzkumná činnost pro realizaci cílů DKRVO	české dráhy	1.982,85
UPM012	L.Vlčková	5.10-8.10.2016	Švýcarsko	výzkumná činnost pro realizaci cílů DKRVO	letecky	17.242,88
UPM013	H.Brožková	13.10-18.10.2016	Švýcarsko	výzkumná činnost pro realizaci cílů DKRVO	české dráhy	9.215,00
UPM014	H.Sedláčková	13.10.-18.10.2016	Švýcarsko	výzkumná činnost pro realizaci cílů DKRVO	české dráhy	28.959,00
UPM015	P.Matějovičová	26.10-27.10.2016	Slovensko	výzkumná činnost pro realizaci cílů DKRVO	české dráhy	1.322,00
UPM016	R.Vondráček	24.11-27.11.2016	Rakousko	výzkumná činnost pro realizaci cílů DKRVO	české dráhy	13.558,94
UPM017	J.Mlčoch	6.11-7.11.2016	Slovensko	výzkumná činnost pro realizaci cílů DKRVO	české dráhy	3.409,32
UPM018	H.Koenigsmarková	18.2-21.2.2016	Norsko	výzkumná činnost pro realizaci cílů DKRVO	letecky	18.804,40
UPM019	M.Hlaveš	20.4-23.4.2016	Itálie	výzkumná činnost pro realizaci cílů DKRVO	letecky	15.562,30
UPM020	I.Knobloch	1.9-3.9.2016	Slovensko	výzkumná činnost pro realizaci cílů DKRVO	české dráhy	5.060,43
UPM021	H.Koenigsmarková	21.9-26.9.2016	Anglie	výzkumná činnost pro realizaci cílů DKRVO	letecky	8.985,49
UPM022	I.Knobloch	15.12-17.12.2016	Anglie	výzkumná činnost pro realizaci cílů DKRVO	letecky	15.263,18
UPM023	I.Knobloch	3.11-11.11.2016	Itálie	výzkumná činnost pro realizaci cílů DKRVO	české dráhy	27.287,57
UPM024	T.Janoušková	1.12-3.12.2016	Rakousko	výzkumná činnost pro realizaci cílů DKRVO	české dráhy	9.138,28
UPM025	I.Knobloch	2.11-5.11.2016	Německo	výzkumná činnost pro realizaci cílů DKRVO	české dráhy	8.038,00
UPM026	R.Vondráček	20.10-21.10.2016	Rakousko	výzkumná činnost pro realizaci cílů DKRVO	české dráhy	5.299,00
UPM027	T.Hlaváčková	21.11-26.11.2016	Anglie	výzkumná činnost pro realizaci cílů DKRVO	letecky	31.296,88
UPM028	M.Chadimová	7.12-9.12.2016	Německo	výzkumná činnost pro realizaci cílů DKRVO	autobus	10.038,00
UPM029	J.Fronek	6.12-9.12.2016	Německo	výzkumná činnost pro realizaci cílů DKRVO	české dráhy	14.701,00
UPM030	M.Hlaveš	24.2-27.2.2016	Anglie	prac.setkání Modulu edukace, Ceramics and its Dimensions	letecky	18.622,30
UPM031	J.Croy	15.3-16.3.2016	Rakousko	zahájení výstavy Franz Joseph. Zum 100. Todestag des Kaisers 1830-1916	české dráhy	3.050,00
UPM032	M.Míčová	6.6-8.6.2016	Polsko	Deinstalace výstavy-cesta k modernitě Sídliště Werkbundu 1927-1932	Magistrát Praha	5.278,02
UPM033	M.Hlaveš	23.9-3.10.2016	ČLR	Festival-výstava světového sklářského umění	letecky	11.204,02
UPM034	M.Hlaveš	1.11-12.11.2016	Finsko	prac.setkání Ceramics and its Dimensions	letecky	24.228,00
UPM035	L.Vlčková	4.11-6.11.2016	Německo	výzkumná činnost Krásná jizba-dokumentace materiálů	české dráhy	11.844,39
UPM036	T.Janoušková	1.12-9.12.2016	Německo	výzkumná činnost Krásná jizba-návštěva Bauhaus archivu -focení studijních materiálů	autobus	6.190,22
UPM037	M.Lehmannová	2.7-10.7.2016	Itálie	Generální konference ICOM-komise ICDAD	letecky	7.633,67
UPM038	H.Koenigsmarková	2.7-10.7.2016	Itálie	Generální konference ICOM-komise ICDAD	letecky	13.901,55
UPM039	M.Hlaveš	2.7-10.7.2016	Itálie	Generální konference ICOM-komise ICDAD	letecky	31.994,15
UPM040	M.Lehmannová	15.9-18.9.2016	Německo	Jednání k Sudetoněmeckému muzeu, jednání k uspořádání konfer. ICOM v roce 2017	české dráhy	6.034,68
UPM041	M.Lehmannová	8.11-15.11.2016	ČLR	UnescoHigh Level Forum on Museums	letecky	12.626,36

UPM042	M.Lehmannová	6.12-8.12.2016	Rakousko	Konference ICOM 2017-Presumption to Responsibility.	české dráhy	2.251,00
VMP001	Bohuslav Brožek	13.5.2016, 15.5.2016	Polsko	Konference Szreniawa - odvoz účastníků tam a zpět	AUS	2.661,55
VMP002	Kristýna Pončíková	13.5.2016-15.5.2016	Polsko	Mezinárodní konference Animal-Keeping and Traditional Plant Cultivation in Museum Education	AUS	3.458,70
VMP003	Mgr. Helena Cviklová	13.5.2016-15.5.2016	Polsko	Mezinárodní konference Animal-Keeping and Traditional Plant Cultivation in Museum Education	AUS	6.379,65
VMP004	Mgr. Sabrina Kedroňová	16.5.2016-18.5.2016	Rumunsko	Prezentace VMP na etnografické výstavě "Mezinárodní vesnice" u příležitosti 80. výročí založení Státního muzea národní vesnice "Dimitrie Gusti"	letadlo	9.672,52
VMP005	Mgr. Eva Románková	25.5.2016-26.5.2016	Slovensko	Konference Kultúrné dedičtvo a identita	AUS	3.793,20
VMP006	ing. Jindřich Ondruš	16.06.2016	Slovensko	Odborný seminář k životnímu jubileu Dr. Jiřího Langera v Muzeu oravské dediny v Zuberci	AUS	788,59
VMP007	Mgr. Radek Bryol	16.06.2016	Slovensko	Odborný seminář k životnímu jubileu Dr. Jiřího Langera v Muzeu oravské dediny v Zuberci	AUS	788,60
VMP008	Ing. Šárka Kramolišová	3.7.2016-10.7.2016	Itálie	24. generální konference "Museums and Cultural landscapes", pořádane ICOM	AUS, letadlo	23.347,88
VMP009	Mgr. Markéta Šimčíková	3.7.2016-10.7.2016	Itálie	25. generální konference "Museums and Cultural landscapes", pořádane ICOM	AUS, letadlo	23.347,88
VMP010	Jiří Střilka	11.07.2016	Slovensko	Pracovní jednání - příprava projektu přeshraniční spolupráce se SNM Martin	AUS	406,26
VMP011	ing. Jindřich Ondruš	11.07.2016	Slovensko	Pracovní jednání - příprava projektu přeshraniční spolupráce se SNM Martin	AUS	180,85
VMP012	ing. Věra Cábová	11.07.2016	Slovensko	Pracovní jednání - příprava projektu přeshraniční spolupráce se SNM Martin	AUS	180,85
VMP013	Mgr. Lenka Kučerová	11.07.2016	Slovensko	Pracovní jednání - příprava projektu přeshraniční spolupráce se SNM Martin	AUS	180,85
VMP014	Mgr. Eva Románková	11.07.2016	Slovensko	Pracovní jednání - příprava projektu přeshraniční spolupráce se SNM Martin	AUS	180,85
VMP015	ing. Milan Gesierich	11.07.2016	Slovensko	Pracovní jednání - příprava projektu přeshraniční spolupráce se SNM Martin	AUS	180,85
VMP016	ing. Jaroslav Polášek	11.07.2016	Slovensko	Pracovní jednání - příprava projektu přeshraniční spolupráce se SNM Martin	AUS	180,85
VMP017	Ilga Holišová	11.07.2016	Slovensko	Pracovní jednání - příprava projektu přeshraniční spolupráce se SNM Martin	AUS	180,85
VMP018	Jiří Střilka	24.08.2016	Slovensko	Pracovní jednání - projekt přeshraniční spolupráce	AUS	674,97
VMP019	ing. Věra Cábová	24.08.2016	Slovensko	Pracovní jednání - projekt přeshraniční spolupráce	AUS	404,72
VMP020	Mgr. Eva Románková	24.08.2016	Slovensko	Pracovní jednání - projekt přeshraniční spolupráce	AUS	404,72
VMP021	ing. Milan Gesierich	24.08.2016	Slovensko	Pracovní jednání - projekt přeshraniční spolupráce	AUS	404,72
VMP022	Ilga Holišová	24.08.2016	Slovensko	Pracovní jednání - projekt přeshraniční spolupráce	AUS	404,72
VMP023	ing. Jaroslav Polášek	24.08.2016	Slovensko	Pracovní jednání - projekt přeshraniční spolupráce	AUS	404,72
VMP024	ing. Jindřich Ondruš	25.8.2016 - 27.8.2016	Polsko	Konference Wolosi i gospodarka szalasnicza	AUS	2.717,22
VMP025	Mgr. Radek Bryol	25.8.2016 - 27.8.2016	Polsko	Konference Wolosi i gospodarka szalasnicza	AUS	1.250,34
VMP026	Miroslav Románek	25.8.2016 - 27.8.2016	Polsko	Konference Wolosi i gospodarka szalasnicza	AUS	1.250,34
VMP027	Mgr. Tomáš Dostál, DiS	11.9.2016-17.9.2016	Rusko, Karelská rep.	Mezinárodní konference Systematický přístup k ochraně dřevěných arch. Památek nouzová prevence dřevěných památek	AUS, letadlo	21.442,74
VMP028	Martin Děckuláček, DiS.	11.9.2016-17.9.2016	Rusko, Karelská rep.	Mezinárodní konference Systematický přístup k ochraně dřevěných arch. Památek nouzová prevence dřevěných památek	AUS, letadlo	21.442,74
VMP029	Jiří Střilka	24.10.2016	Slovensko	Přeshraniční spolupráce INTERREG CZ SK -předání dokumentace	AUS	1.144,63
VMP030	Olga Holišová	24.10.2016	Slovensko	Přeshraniční spolupráce INTERREG CZ SK -předání dokumentace	AUS	788,04

Příloha č. 2 Bezúplatné převody majetku - příspěvkové organizace Ministerstva kultury

ID_maj_pol	Poskytovatel	Příjemce	Název/Označení	Inventarizační číslo	Smlouva ze dne	Datum fyzického předání/převzetí	Účetní hodnota (Kč)
HMT001	MK ČR	Husitské muzeum	Os.automobil Škoda Octavia combi	5046	12.12.2016	13.12.2016	74.635,00
MJAK001	Ministerstvo kultury ČR	Muzeum Jana Amose Komenského v Uherském Brodě	Vůz Škoda Superb, RZ 2AL 4416	260	21.07.2016	04.08.2016	654.818,00
MZK001	ČR - Ministerstvo obrany	MZK v Brně	Regály na knihy a spisy	8944	24. 3. 2016	13. 6. 2016	240.490,04
MZM001	Úřad pro zast.státu ve věcech majetkových	MZM	parcela č. 365-Moravec	31/A135	20.11.2014	31.3.2016	5.375,00
MZM002	Úřad pro zast.státu ve věcech majetkových	MZM	parcela č. 366-Moravec	31/A136	20.11.2014	31.3.2016	3.950,00
MZM003	MZM	Vojenská správa Brno	bunkr podzemní-Rebešovice	21/104342	16.2.2016	11.7.2016	8.831.985,00
MZM004	MZM	Vojenská správa Brno	budova gar.přístř.-Rebešovice	21/104343	16.2.2016	11.7.2016	317.944,00
MZM005	MZM	Vojenská správa Brno	skladiště podzemní-Rebešovice	21/104344	16.2.2016	11.7.2016	164.860,00
MZM006	MZM	Vojenská správa Brno	budova provozní-Rebešovice	21/104345	16.2.2016	11.7.2016	1.420.614,10
MZM007	MZM	Vojenská správa Brno	budova dílny a skladu-Rebešovice	21/104347	16.2.2016	11.7.2016	103.040,00
MZM008	MZM	Vojenská správa Brno	objekt měření a reg.plynu-Rebešovice	21/104351	16.2.2015	11.7.2016	21.113,40
MZM009	MZM	Vojenská správa Brno	parcela č. 383/29 Rebešovice	31/1A93	16.2.2016	11.7.2016	6.877,37
MZM010	MKČR	MZM	auto Škoda Octavia Scout	22/44621	21.7.2016	25.8.2016	600.605,00
ND001	Národní památkový ústav	Národní divadlo	automobil Škoda Fabia	2-225000000126	22.2.2016	29.3.2016	303.200,00
ND002	Národní památkový ústav	Národní divadlo	sněhová fréza	4-284000000009	22.2.2016	29.3.2016	39.970,00
ND003	Státní ústav pro kontrolu léčiv	Národní divadlo	kuchyňská linka	4-287000002308	26.2.2016	9.3.2016	7.499,00
ND004	Národní divadlo	Národní památkový ústav	kovový lustr	2/41000040040	14.6.2016	5.8.2016	22.400,00
ND005	Národní divadlo	Národní památkový ústav	lustr	4-287000001715	14.6.2016	5.8.2016	1.150,00
ND006	Národní divadlo	Národní památkový ústav	lustr	4-287000001716	14.6.2016	5.8.2016	1.150,00
ND007	Národní divadlo	Národní památkový ústav	lustr	4-287000001717	14.6.2016	5.8.2016	1.150,00
ND008	Národní divadlo	Národní památkový ústav	svícen	4-287000001727	14.6.2016	5.8.2016	980,00
ND009	Národní divadlo	Národní památkový ústav	svícen	4-287000001728	14.6.2016	5.8.2016	980,00
ND010	Národní divadlo	Národní památkový ústav	svícen	4-287000001729	14.6.2016	5.8.2016	980,00
NFA001	NFA	MV ČR	Silniční panely	1954-1957	01.09.2016	15.09.2016	23.000,00
NPU001	SNPŠ (IČO:00583171)	NPÚ-ÚPS ČB	VM-NPŠ-plán.dok.SZ Vimperk	*	31.08.2016	02.09.2016	2.395.862,00
NPU002	ÚZSVM (IČO:69797111)	NPÚ-ÚPS ČB	NH-přírůstky mobiliáře - inventura mobiliáře	3000741050	14.10.14 19.5.2014 15.1.2015	11.05.2016	5.558,00
NPU003	Město Hluboká n. Vltavou (IČO:00244899)	NPÚ-ÚPS ČB	H-osvětlení zámku(dar)	3004710002	15.12.2015	02.03.2016	2.706.962,00
NPU004	ÚZSVM (IČO:69797111)	NPÚ-ÚPS ČB	JH-přírůstky mobiliáře - inventura mobiliáře	3005740001	24.04.2013	31.03.2014	100.700,00
NPU005	Kučera Jakub (IČO: 64914852)	NPÚ-ÚPS ČB	KR-cink (hudeb.nástroj)	3006740001	bez smlouvy	29.02.2016	20.000,00
NPU006	Kraj Vysočina (IČO:70890749)	NPÚ-ÚPS ČB	LI-opona ochotnického divadla	3014740002	10.10.2016	31.12.2016	2.000,00
NPU007	Ing. Jaroslav Šoupal (fyz. osoba)	NPÚ-ÚPS ČB	LI-kočár typu Mylord	3014740002	23.11.2016	31.12.2016	10.000,00
NPU008	ÚZSVM (IČO:69797111)	NPÚ-ÚPS ČB	HT - parc.č. 2413/2	3020730925	03.07.2015	02.03.2016	14.400,00
NPU009	Franc J.	NPÚ-ÚPS ČB	KL-litinový erb (dar) - inv. mobiliáře	3021740004	bez smlouvy	23.10.2016	10.000,00

NPU010	ÚZSVM (IČO:69797111)	NPÚ-ÚPS ČB	VH - parc.č.903/4 (dar)	3028730596	29.02.2016	13.06.2016	2.117,00
NPU011	ÚZSVM (IČO:69797111)	NPÚ-ÚPS ČB	VH - parc.č. 903/5 (dar)	3028730597	29.02.2016	13.06.2016	1.025,00
NPU012	NPÚ-ÚPS ČB	Město Vimperk (IČO:00250805)	VM-vyřaz.části kanalizač.řádu	3029710001	13.10.2016	01.11.2016	1.645.622,00
NPU013	NPÚ-ÚPS v Praze	Česká Dominikánská provincie, Husova 234/8, Staré město, Praha 1	Pozemek 131/2 Týniště u Zubrnic-trv. trav. porost, 79m2, půd. fond, chráněné úz.	*	Rozhodnutí SPÚ o vydání zemědělské nemovotosti, SPÚ Teplice č.j.: SPU-270930/2016 508102/Pc	09.06.2016	1,00
NPU014			Pozemek 131/4 Týniště u Zubrnic-trv. trav. porost, 120m2, půd. fond, chráněné úz.				1,00
NPU015			Pozemek 149/2 Týniště u Zubrnic-trv. trav. porost, 173m2, půd. fond, chráněné úz.				1,00
NPU016			Pozemek 168/2 Týniště u Zubrnic-trv. trav. porost, 55m2, půd. fond, chráněné úz.				1,00
NPU017			Pozemek 168/3 Týniště u Zubrnic-trv. trav. porost, 28m2, půd. fond, chráněné úz.				1,00
NPU018			Pozemek 168/4 Týniště u Zubrnic-trv. trav. porost, 72m2, půd. fond, chráněné úz.				1,00
NPU019	NPÚ-ÚPS v Praze	Římskokatolická farnost Sázava - Černé Budy, Zámecká 75,	pozemek 1 Sázava - zast.pl. 2302m2 PP1 kostel Sv. Prokopa, DS PP8	P-BN-257	Dohoda o vydání věci podle § 10 odst. 2 zákona č. 428/2012 Sb. - Národní památkový ústav Čj: 310-15025/2016	12.01.2017	1,00
NPU020			budova - Sázava-PP1kostel sv. Prokopa na poz.1 NKP	B-27-041			1,00
NPU021			drobná stavba -Sázava-PP08 hrobka Tieglů na poz.1	D-27-038			1,00
NPU022			drobná stavba -Sázava-PP13 ohradní zeď parku na poz.1	D-27-038			1,00
NPU023			pozemek 4 Sázava - zast.pl. 434m2 čp 75 fara PP5 NKP	P-BN-260			1,00
NPU024			budova B-Sázava-PP5 fara čp.75 na poz.4 NKP	B-27-043			1,00
NPU025			pozemek 18 Sázava - zahrada PP12 park 2096m2 - půdní fond, věc. bř. DS13 NKP	P-BN-265			1,00
NPU026			pozemek 19 Sázava -Západní zahrada 2040m2 -půdní fond PP12, DS NKP	P-BN-266			1,00
NPU027			pozemek 675 Sázava - zahrada 419m2 - půdní fond PP15 NKP	P-BN-268			1,00
NPU028			pozemek 2/2 Sázava - zast.pl. 286m2 -PP2 zámek bez čp 500150 NKP	P-BN-258			1,00
NPU029			budova - Sázava PP2 zámek bez čp na poz.2/2 NKP	2010710025			1,00
NPU030			pozemek 3 Sázava - zast.pl. 410m2 -čp72 Opatství PP4 NKP	P-BN-259			1,00
NPU031			budova - Sázava-PP4 Opatství čp.72 na poz.3 NKP	B-27-042			1,00
NPU032			pozemek 6 Sázava - zast.pl. 64m2 altán PP7 NKP	P-BN-261			1,00
NPU033			budova - Sázava-PP7 altán na poz.6 NKP	B-27-044			1,00

NPU034			pozemek 7 Sázava - zast.pl. 45m2 kolna PP6-2 NKP	P-BN-262			1,00
NPU035			budova - Sázava-PP6-2 kolna na poz.7 NKP	B-24-045			1,00
NPU036			pozemek 8 Sázava -ost.pl. 4788m2 zeleň PP12 severní zahrada DS10,13,14 NKP	P-BN-263			1,00
NPU037			drobná stavba - Sázava-PP13 ohradní zeď parku na poz.9	D-27-038			1,00
NPU038			drobná stavba - Sázava-PP14 základy centrálního kostela na poz.8	D-27-039			1,00
NPU039			pozemek 17/2 Sázava -ost.plocha - 67m2 - zeleň za zdí	P-BN-264			1,00
NPU040			pozemek 673 Sázava - ost.pl. 311m2 neplodná půda svah k řece NKP	P-BN-267			1,00
NPU041			pozemek 676 Sázava - ost.pl.4073m2 zeleň PP12 park zadní DS NKP	P-BN-269			1,00
NPU042			drobná stavba - Sázava-PP13 ohradní zeď parku na poz.675	D-27-038			1,00
NPU043			pozemek 677- Sázava - ost.pl. 620m2 neplodná půda PP12 park svah k řece NKP	P-BN-270			1,00
NPU044			drobná stavba - Sázava-PP13 ohradní zeď parku na poz.9	D-27-038			1,00
NPU045			EZS kostel sv. Prokopa, Sázava - část	IČ 500179			1.253.799,40
NPU046			E- detektor PIR venkovní - krypta	IČ 270259			3.868,00
NPU047	NPÚ-ÚPS v Praze	Římskokatolická farnost Mariánské Lázně, Nehrova 26/3a,	Pozemek 160/26 Kynžvart-trvalý travní porost, 5656 m2, půdní fond, chrán.úz.	43000900291	Rozhodnutí SPÚ o vydání zemědělské nemovotosti, SPÚ č.j.: SPU-602149/2015/129/Lou	08.03.2016	1,00
NPU048			Pozemek 160/27 Kynžvart-ostatní plocha, 228 m2, neplodná půda, chrán.úz.	43000900292			1,00
NPU049			Pozemek 160/28 Kynžvart-ostatní plocha, 83 m2, neplodná půda, chrán.úz.	43000900293			1,00
NPU050			Pozemek 160/32 Kynžvart-trvalý travní porost, 2580 m2, půdní fond, chrán.úz.	43000900295			1,00
NPU051			Pozemek 160/33 Kynžvart-ostatní plocha, 785 m2, neplodná půda, chrán.úz.	43000900296			1,00
NPU052			Pozemek 160/35 Kynžvart-ostatní plocha, 20 m2, neplodná půda, chrán.úz.	43000900297			1,00
NPU053			Pozemek 166/3 Kynžvart-trvalý travní porost, 2235 m2, půdní fond, chrán.úz.	43000900299			1,00
NPU054			Pozemek 1577/30 Kynžvart-trvalý travní porost, 7633 m2, půdní fond, chrán.úz.	43000900300			1,00
NPU055			Pozemek 1577/31 Kynžvart-trvalý travní porost, 13414 m2, půdní fond, chrán.úz.	43000900301			1,00
NPU056			Pozemek 1577/32 Kynžvart-trvalý travní porost, 6005 m2, půdní fond, chrán.úz.	43000900302			1,00
NPU057			Pozemek 1980/5 Kynžvart-ostatní plocha, 1511 m2, zeleň, chrán.úz.	43000900303			1,00
NPU058			Pozemek 2144/2 Kynžvart-ostatní plocha, 223 m2, jiná plocha, chrán.úz.	43000900305			1,00
NPU059			Pozemek 2226/12 Kynžvart-orná půda, 2024 m2, půdní fond, chrán.úz.	2027730005			1,00

NPU060	NPÚ ÚOP Pardubice	Statutární městoPardubice	Pozemková parcela č. 393/11 v k.ú. Pardubice, 513 m2	6104700013	stvem financí 29.8.2016	22.11.2016	1.539,00
NPU061	NPÚ ÚOP Pardubice	Statutární městoPardubice	Pozemková parcela č. 2672/13 v k.ú. Pardubice, 57 m2	6104700022	stvem financí 29.8.2016	22.11.2016	171,00
NPU062	NPÚ, ÚOP v Liberci	Národní divadlo, Praha	Sněhová fréza	5342800225	22.02.2016	29.03.2016	0,00
NPU063	NPÚ, ÚOP v Liberci	Národní divadlo, Praha	Škoda Fabia, SPZ 2L26752	5342700008	22.02.2016	29.03.2016	0,00
NPU064	Správa nár.parku Podyjí	NPÚ, SZ Vranov n/D	pozemek p.č. 168/1	5017730001	09.06.2015	04.01.2016	4.280,00
NPU065	Správa nár.parku Podyjí	NPÚ, SZ Vranov n/D	pozemek p.č. 895/2	5017730002	09.06.2015	04.01.2016	183,00
NPU066	Prchalová Jiřina, Kunštát	NPÚ, SZ Kunštát	olejomalba na plechu s motivem Panny Marie v dřevěném rámu	5008740024	19.10.2015	01.07.2016	1.000,00
NPU067	Lesy České republiky, s.p.	NPÚ SH Veveří	pozemek - par.č.5221, kat.úz. Brno-Bystrc	5016730013	25.11.2015	04.01.2016	2.529,00
NPU068	NPÚ, SZ Bučovice	Lesy České republiky, s.p.	pozemek - par.č.550/2, kat.úz. Bučovice	5007730006	25.11.2015	04.01.2016	77.195,00
NPU069	Úřad vlády ČR	NPÚ, SH Bouzov	soubor movitých věcí	50018100292	31.12.2015	23.01.2016	33.794,00
NPU070	Úřad vlády ČR	NPÚ, SH Bouzov	soubor movitých věcí	50019101767	31.12.2015	23.01.2016	18.085,03
NPU071	ÚZSVM Ostrava	NPÚ, SZ Hradec n/M	obrazy a dekorace	5023740424	21.12.2015	18.02.2016	6.882,00
NPU072	ÚZSVM Brno	NPÚ, SH Velké Losiny	soubor majetku	50039100281	30.03.2016	27.04.2016	1.950,00
NPU073	ÚZSVM Ostrava	NPÚ, SZ Hradec n/M	4 obrazy	5023740434	11.05.2016	24.05.2016	4,00
NPU074	Romana Bayerová, Znojmo	NPÚ, SH Bítov	sekretář z období historismu	50068103462	25.08.2016	25.08.2016	20.000,00
NPU075	Úřad vlády ČR	NPÚ, SH Šternberk	kávovar elektr. automat Simonelli	5002710005	03.10.2016	10.10.2016	149.714,00
NPU076	Úřad vlády ČR	NPÚ, SH Velké Losiny	soubor movitých věcí	50038101152	03.10.2016	10.10.2016	88.037,00
NPU077	Úřad vlády ČR	NPÚ, SH Velké Losiny	soubor movitých věcí	50039100346	03.10.2016	10.10.2016	16.110,18
NPU078	Úřad vlády ČR	NPÚ, SH Velké Losiny	soubor movitých věcí	5003710012	03.10.2016	10.10.2016	307.291,22
NPU079	Úřad vlády ČR	NPÚ, SH Šternberk	soubor movitých věcí	50028100218	03.10.2016	10.10.2016	78.405,12
NTM001	Český hydrometeorologický ústav	Národní technické muzeum	SP100001693 Dieselagregát	SP100001693	03.10.2016		56.347,00
NTM002	Česká republika - Úřad pro zastupování státu ve věcech majetkových	Národní technické muzeum	SP100001692 Obraz Lokomotiva 498.0, autor Vilém Kreibich	SP100001692	26.07.2016		45.000,00
NTM003	Česká republika - ministerstvo zahraničních věcí	Národní technické muzeum	SP100001691 Stroj tiskařský GEAFOPRESS GPA V.C	SP100001691	30.06.2016		27.800,00
NTM004	Česká republika - ministerstvo zahraničních věcí	Národní technické muzeum	SR200001639 Raznice TEL.EL.THERMOPRES	SR200001639	30.06.2016		90.170,00
NTM005	Ředitelství silnic a dálnic ČR	Národní technické muzeum	SP100001694 Automobil Praga UV80	SP100001694	04.12.2016		3.281.800,00
NTM006	Ředitelství silnic a dálnic ČR	Národní technické muzeum	SP100001695 Automobil Unimog U-406	SP100001695	04.12.2016		2.313.568,00
NTM007	Česká filharmonie	Národní technické muzeum	SP100001668 Interierová fontána	SP100001668	18.05.2016		312.500,00
NTM008	Česká republika - Úřad pro zastupování státu ve věcech majetkových	Národní technické muzeum	SP100001669 Lustr se třemi rameny	SP100001669	01.04.2016		5.000,00
NTM009	Česká republika - Úřad pro zastupování státu ve věcech majetkových	Národní technické muzeum	SP100001670 Hodiny nástěnné v prosklené skříňce	SP100001670	01.04.2016		2.000,00
NTM010	Česká republika - Úřad pro zastupování státu ve věcech majetkových	Národní technické muzeum	SP100001671 Hodiny nástěnné v prosklené skříňce	SP100001671	01.04.2016		2.500,00

NTM011	Česká republika - Úřad pro zastupování státu ve věcech majetkových	Národní technické muzeum	SP100001672 Vozík žebřiňáček	SP100001672	01.04.2016	4.000,00
NTM012	Česká republika - Úřad pro zastupování státu ve věcech majetkových	Národní technické muzeum	SP100001680 Fotoaparát zn. Rolleiflex	SP100001680	22.03.2016	3.000,00
NTM013	Česká republika - Úřad pro zastupování státu ve věcech majetkových	Národní technické muzeum	SP100001673 Železná žehlička	SP100001673	22.03.2016	200,00
NTM014	Česká republika - Úřad pro zastupování státu ve věcech majetkových	Národní technické muzeum	SP100001674 Hodiny Seico	SP100001674	22.03.2016	3.000,00
NTM015	Česká republika - Úřad pro zastupování státu ve věcech majetkových	Národní technické muzeum	SP100001675 Sloupkové hodiny	SP100001675	22.03.2016	40.000,00
NTM016	Česká republika - Úřad pro zastupování státu ve věcech majetkových	Národní technické muzeum	SP100001676 Hodiny stojací dřevěné	SP100001676	22.03.2016	40.000,00
NTM017	Česká republika - Úřad pro zastupování státu ve věcech majetkových	Národní technické muzeum	SP100001677 Sloupkové hodiny, Balzárek	SP100001677	22.03.2016	40.000,00
NTM018	Česká republika - Úřad pro zastupování státu ve věcech majetkových	Národní technické muzeum	SP100001678 Sloupkové hodiny	SP100001678	22.03.2016	30.000,00
NTM019	Česká republika - Úřad pro zastupování státu ve věcech majetkových	Národní technické muzeum	SP100001679 Fotoaparát zn. Exa	SP100001679	22.03.2016	700,00
NTM020	Česká republika - Úřad pro zastupování státu ve věcech majetkových	Národní technické muzeum	SP100001681 Psací stroj zn. Empire	SP100001681	22.03.2016	800,00
NTM021	Česká republika - Úřad pro zastupování státu ve věcech majetkových	Národní technické muzeum	SP100001682 mlýnek na kávu	SP100001682	22.03.2016	300,00
NTM022	Česká republika - Úřad pro zastupování státu ve věcech majetkových	Národní technické muzeum	SP100001683 mlýnek na kávu dřevěný hnědý	SP100001683	22.03.2016	500,00
NTM023	Česká republika - Úřad pro zastupování státu ve věcech majetkových	Národní technické muzeum	SP100001684 mlýnek na kávu dřevěný bílý	SP100001684	22.03.2016	400,00
NTM024	Česká republika - Úřad pro zastupování státu ve věcech majetkových	Národní technické muzeum	SP100001685 Přímotop Praktik 2 ks	SP100001685	22.03.2016	800,00
NTM025	Česká republika - Úřad pro zastupování státu ve věcech majetkových	Národní technické muzeum	SP100001686 Strunová sekačka	SP100001686	22.03.2016	800,00
NTM026	Česká republika - Úřad pro zastupování státu ve věcech majetkových	Národní technické muzeum	SP100001687 Lustr tříramenný	SP100001687	22.03.2016	3.000,00
NTM027	Česká republika - Úřad pro zastupování státu ve věcech majetkových	Národní technické muzeum	SP100001688 Stropnice	SP100001688	22.03.2016	1.500,00

NTM028	Česká republika - Úřad pro zastupování státu ve věcech majetkových	Národní technické muzeum	SP100001689 Vysavač Elektrolux	SP100001689	22.03.2016		1.000,00
NTM029	Armádní Servisní, příspěvková organizace	Národní technické muzeum	DP100001620VV 05 Lokomotiva motorová 702.517-4 v.č. 44-00017 (Bechyně - Dolina)	DP100001620	23.12.2015		199.923,00
NTM030	Armádní Servisní, příspěvková organizace	Národní technické muzeum	DP100001621VV 18 Lokomotiva motorová 702.657-8 v.č. 44-00196 (Štěpánov)	DP100001621	23.12.2015		199.923,00
NTM031	Armádní Servisní, příspěvková organizace	Národní technické muzeum	DP1000001622VV 23 Lokomotiva motorová 702.515-8 v.č. 44-00015 (Ústí nad Orlicí)	DP100000162	23.12.2015		199.923,00
NTM032	Armádní Servisní, příspěvková organizace	Národní technické muzeum	DP100001623VV 28 VůZ železniční krytý ZTS Gbgkks v.č.: 44 54 154 0012-3	DP100001623	23.12.2015		46.778,00
NTM033	Armádní Servisní, příspěvková organizace	Národní technické muzeum	DP100001624VV 28 VůZ železniční krytý ZTS Gbgkks v.č.: 44 54 154 0022-2	DP100001624	23.12.2015		46.778,00
NTM034	Armádní Servisní, příspěvková organizace	Národní technické muzeum	DP100001625VV 28 VůZ železniční krytý ZTS Gbgkks v.č.: 44 54 154 0025-5	DP100001625	23.12.2015		46.778,00
NTM035	Armádní Servisní, příspěvková organizace	Národní technické muzeum	DP100001626VV 28 VůZ železniční krytý ZTS Gbgkks v.č.: 44 54 154 0011-5	DP100001626	23.12.2015		48.100,00
NTM036	Armádní Servisní, příspěvková organizace	Národní technické muzeum	DP100001627VV 28 VůZ železniční krytý ZTS Gbgkks v.č.: 44 54 154 0009-9	DP100001627	23.12.2015		48.100,00
NTM037	Armádní Servisní, příspěvková organizace	Národní technické muzeum	DP100001628VV 28 VůZ železniční krytý ZTS Gbgkks v.č.: 44 54 154 0016-4	DP100001628	23.12.2015		51.693,00
NTM038	Armádní Servisní, příspěvková organizace	Národní technické muzeum	DP100001629VV 28 VůZ železniční krytý ZTS Gbgkks v.č.: 44 54 154 0023-0	DP100001629	23.12.2015		46.778,00
NTM039	Armádní Servisní, příspěvková organizace	Národní technické muzeum	DP100001630VV 28 VůZ železniční krytý ZTS Gbgkks v.č.: 44 54 154 0026-3	DP100001630	23.12.2015		58.165,00
NTM040	Armádní Servisní, příspěvková organizace	Národní technické muzeum	DP100001631VV 28 VůZ železniční krytý ZTS Gbgkks v.č.: 44 54 154 0027-1	DP100001631	23.12.2015		58.165,00
NTM041	Armádní Servisní, příspěvková organizace	Národní technické muzeum	DP100001632VV 28 VůZ železniční krytý ZTS Gbgkks v.č.: 44 54 154 0028-09	DP100001632	23.12.2015		99.672,00
NTM042	Armádní Servisní, příspěvková organizace	Národní technické muzeum	DP100001633VV 28 VůZ železniční krytý ZTS Gbgkks v.č.: 44 54 154 0031-3	DP100001633	23.12.2015		105.624,00
NTM043	Armádní Servisní, příspěvková organizace	Národní technické muzeum	DP100001634VV 28 VůZ železniční krytý ZTS Glm v.č.: 44 54 103 2012-8	DP100001634	23.12.2015		32.774,00
NTM044	Armádní Servisní, příspěvková organizace	Národní technické muzeum	DP100001635VV 28 VůZ železniční krytý ZTS Glm v.č.: 44 54 103 2013-6	DP100001635	23.12.2015		32.774,00
NULK001	Ministerstvo kultury, Maltézské náměstí 471/1, Praha 1	Národní ústav lidové kultury, Záme 672, Strážnice	osobní automobil Škoda Superb RZ 2AL 4438	60031	12.12.2016	12.12.2016	784.238,00
PNP001	MPO ČR	PNP	PC DELL Optiplex GX 620 40 ks	6218-6258	22.12.2015	8.1.2016	81.120,00
PNP002	MPO ČR	PNP	Monitor LCD HP 1740 17" 40 ks	6259-6299	22.12.2015	8.1.2016	41.160,00
PNP003	MK ČR	PNP	os.automobil Octavia Kombi	HIM 546	9.11.2016	8.11.2016	551.437,00
PT001	Česká republika	Památník Terezín	stavba Terezín, č.p.121	795	10.12.2015	09.03.2016	779.898,00
PT002	Česká republika	Památník Terezín	parcela č. 54	794	10.12.2015	09.03.2016	20.100,00
SZM001	Ministerstvo.kultury ČR	SZM Opava	os.aut.Škoda Octavia	1103	30.8..2016	14.09.2016	452.250,69
SZM002	Ministerstvo.kultury ČR	SZM Opava	os.aut. Škoda Superb	1004	20.10.2016	06.12.2016	661.410,00
SZM003	Ministerstvo obrany ČR	SZM Opava	maskovací sítě 12 ks	D-07412-07423	25.02.2016	01.05.2016	46.544,12
SZM004	Ministerstvo obrany ČR	SZM Opava	polní lůžka 10 ks	D-07424-07433	25.02.2016	01.05.2016	33.000,00
SZM005	Ministerstvo obrany ČR	SZM Opava	sítě maskovací 11 ks	1411/31-1411/41	25.02.2016	01.05.2016	20.379,91
SZM006	Ministerstvo obrany ČR	SZM Opava	boty - 6 párů	sbír.předmět	25.02.2016	01.05.2016	15.361,81
SZM007	Ministerstvo obrany ČR	SZM Opava	rukavice - 2 páry	sbír.předmět	25.02.2016	01.05.2016	2.131,58
SZM008	Ministerstvo obrany ČR	SZM Opava	oděv prochem. 1 ks	sbír.předmět	25.02.2016	01.05.2016	5.643,00

SZM009	Ministerstvo obrany ČR	SZM Opava	vak na výstroj-1 ks	spotřeba	25.02.2016	01.05.2016	357,52
TMB001	Ministerstvo životního prostředí	Technické muzeum v Brně	sloní kly	280013592-602	02.02.2016	02.02.2016	430.496,00
UPM001	UPM	Arcibiskupství pražské	Dalmatika	81300	08.06.2016	27.06.2016	0,00
UPM002	UPM	Arcibiskupství pražské	Dalmatika	81301	08.06.2016	27.06.2016	0,00
UPM003	UPM	Arcibiskupství pražské	Kasule	81302	08.06.2016	27.06.2016	0,00
UPM004	UPM	Arcibiskupství pražské	Dalmatika	81303	08.06.2016	27.06.2016	0,00
UPM005	UPM	Arcibiskupství pražské	Dalmatika	81304	08.06.2016	21.07.2016	0,00
UPM006	UPM	Arcibiskupství pražské	Pluviál	81305	08.06.2016	27.06.2016	0,00
UPM007	UPM	Arcibiskupství pražské	Manipul	81306	08.06.2016	27.06.2016	0,00
UPM008	UPM	Arcibiskupství pražské	Manipul	81307	08.06.2016	27.06.2016	0,00
UPM009	UPM	Arcibiskupství pražské	Manipul	81308	08.06.2016	27.06.2016	0,00
UPM010	UPM	Arcibiskupství pražské	Pluviál	81309	08.06.2016	27.06.2016	0,00
UPM011	UPM	Arcibiskupství pražské	Dalmatika	81310	08.06.2016	21.07.2016	0,00
UPM012	UPM	Arcibiskupství pražské	Dalmatika	81311	08.06.2016	27.06.2016	0,00
UPM013	UPM	Arcibiskupství pražské	Pluviál	81312	08.06.2016	27.06.2016	0,00
UPM014	UPM	Arcibiskupství pražské	Kasule	81313	08.06.2016	27.06.2016	0,00
UPM015	UPM	Arcibiskupství pražské	Dalmatika	81314	08.06.2016	27.06.2016	0,00
UPM016	UPM	Arcibiskupství pražské	Dalmatika	81315	08.06.2016	27.06.2016	0,00
UPM017	UPM	Arcibiskupství pražské	Vélum	81316	08.06.2016	27.06.2016	0,00
UPM018	UPM	Arcibiskupství pražské	Kasule	81317	08.06.2016	21.07.2016	0,00
UPM019	UPM	Arcibiskupství pražské	Kasule	81318	08.06.2016	27.06.2016	0,00
UPM020	UPM	Arcibiskupství pražské	Dalmatika	81319	08.06.2016	27.06.2016	0,00
UPM021	UPM	Arcibiskupství pražské	Dalmatika	81320	08.06.2016	27.06.2016	0,00
UPM022	UPM	Římskokatolická farnost u kostela sv. Václava - Praha Prosek	Kasule	92637	08.06.2016	27.06.2016	0,00
UPM023	UPM	Římskokatolická farnost u kostela sv. Václava - Praha Prosek	Dalmatika	92638	08.06.2016	21.06.2016	0,00
UPM024	UPM	Římskokatolická farnost u kostela sv. Václava - Praha Prosek	Dalmatika	92639	08.06.2016	27.06.2016	0,00
UPM025	UPM	Římskokatolická farnost u kostela sv. Václava - Praha Prosek	Pluviál	92640	08.06.2016	27.06.2016	0,00
UPM026	UPM	Římskokatolická farnost u kostela sv. Václava - Praha Prosek	Vélum	92641	08.06.2016	21.06.2016	0,00
UPM027	UPM	Římskokatolická farnost u kostela sv. Václava - Praha Prosek	Štola	92 642 a	08.06.2016	21.06.2016	0,00
UPM028	UPM	Římskokatolická farnost u kostela sv. Václava - Praha Prosek	Štola	93 642 b	08.06.2016	27.06.2016	0,00
UPM029	UPM	Římskokatolická farnost u kostela sv. Václava - Praha Prosek	Manipul k soupravě	92 643 a	08.06.2016	27.06.2016	0,00
UPM030	UPM	Římskokatolická farnost u kostela sv. Václava - Praha Prosek	Manipul k soupravě	93 643 b	08.06.2016	27.06.2016	0,00
UPM031	UPM	Římskokatolická farnost u kostela sv. Václava - Praha Prosek	Manipul k soupravě	94 643 c	08.06.2016	21.06.2016	0,00
UPM032	UPM	Římskokatolická farnost u kostela sv. Václava - Praha Prosek	Bursa	92867	08.06.2016	21.06.2016	0,00
UPM033	UPM	Římskokatolická farnost u kostela sv. Václava - Praha Prosek	Pala	92868	08.06.2016	21.06.2016	0,00

Příloha č. 3 Soupis vnitřních a vn Příloha č. 3 Soupis vnitřních a vnějších kontrol - příspěvkové organizace Ministerstva kultury

ID	Číslo kontrolní akce	Název kontrolní akce	Název kontrolního orgánu	Typ kontroly	Předmět kontroly	Kontrolní zjištění	Nápravná opatření
CF001	1	Kontrola plnění povinnosti NP, DP a odvod pojistného na SZ	ČSSZ	vnější	odvody za zaměstnance	kontrolní zjištění v oblasti povinností NP a v oblasti pojistného	všechna vypořádána
CF002	2	Audit bezpečnosti ICT, část Přenosná zařízení	Interní audit ČF	vnitřní	Rizika používání přenosných zařízení pro ovládání aplikací ČF.	Hlavním rizikem je nápor napadení pocházející z internetového prostředí nezávisle na tom, kdo a jaké zařízení pro přístupy k aplikacím ČF používá.	Zdokonalování bezpečnosti ICT České filharmonie.
HMT001	IA PO	audit účetní závěrky za rok 2015	interní audit HMT	interní	ověření, zda účetní závěrka podává věrný a poctivý obraz účetnictví	nebyla zjištěna významná kontrolní zjištění	nejsou
HMT002	IA PO	audit inventarizace a evidence majetku	interní audit HMT	interní	ověření, zda inventarizace 2015 proběhla řádně, v souladu s vnitřní směrnicí č.11	k zásadnímu porušení legislativy nedošlo, nutno zlepšit dokladování	doporučení důsledně dodržovat směrnici o inventarizaci
HMT003	IA PO	audit vnitřních směrnic HMT	interní audit HMT	interní	ověření, zda směrnice jsou vydané dle seznamu směrnic, jsou platné	nutnost aktualizovat některé směrnice	akutalizovat povinné směrnice
HMT004	IA PO	audit prováděných revizí	interní audit HMT	interní	ověření, zda v HMT probíhají příslušné revize (hydranty, hasicí přístroje, hromosvody, el.zař.,požární a poplachový systím, výtahy, plošiny)	prováděné revize jsou zcela v souladu s platnou legislativou	nejsou
HMT005	OIAK MK	kontrola dle zákona č.133/1985 o požární ochraně	Odbor interního auditu a kontroly MK	veřejnosprávní kontrola	kontrola PO a BOZP	bez závad	nejsou
HMT006	Město Tábor	kontrola dotace na projekt Noční prohlídky hradu	Město Tábor	vnější	kontrola čerpání dotace na projekt	bez závad	nejsou
HMT007	Hasičský záchranný sbor JčK	dodržování předpisů o požární ochraně	Hasičský záchranný sbor JčK	vnější	dodržování předpisů o požární ochraně	bez závad	nejsou
HMT008	FÚ	kontrola daně z příjmu ze závislé činnosti	FÚ pro JčK, územní pracoviště Tábor	veřejnosprávní kontrola	daň z příjmu ze závislé činnosti	bez závad	nejsou
IUDU001		Fyzické zabezpečení sídla organizace	interní auditor	vnitřní	fyzické zabezpečení sídla	žádná	žádná
IUDU002		Realizace veřejných zakázek	interní auditor	vnitřní	veřejné zákazky	pouze drobná pochybení	aktualizace vnitřního předpisu
IUDU003		Ochrana osobních údajů	interní auditor	vnitřní	osobní údaje	žádná	žádná
IUDU004		Cestovní náhrady	interní auditor	vnitřní	cestovní příkazy	drobné nedostatky v oblasti pozdního vyúčtování	zaměstnanci byli znovu poučeni
IUDU005		Plnění spisové služby	interní auditor	vnitřní	spisová služba	neaktuální spisový a skartační řád	aktualizace spisového a skartačního řádu
IUDU006		Povinnosti v souvislosti s registrem smluv	interní auditor	vnitřní	registr smluv	drobné nedostatky v oblasti zveřejňovaných metadat	žádná, šlo jen o drobnosti
IUDU007		Kontrola odvodů zdravotního pojištění	OZP	vnější	kontrola odvodů zdravotního pojištění	ZP za jednoho zaměstnance odváděno nedopatřením na účet VZP	žádná, došlo k tomu nedopatřením a zjistili jsme to sami
IUDU008		Kontrola odvodů zdravotního pojištění	VZP	vnější	kontrola odvodů zdravotního pojištění	ZP za jednoho zaměstnance odváděno nedopatřením na účet VZP	žádná, došlo k tomu nedopatřením a zjistili jsme to sami
IUDU009	5001832/16/2000	Hospodaření s veřejnými prostředky	Finanční úřad	veřejnosprávní kontrola	kontrola oprávněnosti vynaložených prostředků	některé výdaje projektu nebyly v souladu se smlouvou	žádná, kontrola byla provedena po ukončení projektu
IUDU010	25894	Hospodaření s veřejnými prostředky	Ministerstvo financí	veřejnosprávní kontrola	kontrola hospodaření	chybně vyplácené stálé provozní zálohy	stálé provozní zálohy byly zrušeny
KTN001	č. KZ3-3012-2016	Platby pojistného na veřejné zdravotní pojištění a dodržování ostatních povinností plátce pojistného	Všeobecná zdravotní pojišťovna ČR	vnější	Platby pojistného na veřejné zdravotní pojištění a dodržování ostatních povinností plátce pojistného	bez závad	nebyla
KTN002	č.j.HSHMP/24277/2016	Plnění povinností dle zákona 258/2000 Sb., zákona č. 25/2012Sb.	Hygienická stanice hl. města Prahy	vnější	státní zdravotní dozor	bez závad	nebyla
KTN003	č. 3636/16/118	Plnění povinností v nemocenském pojištění	Česká správa sociálního zabezpečení	vnější	plnění povinností v nemocenském pojištění	bez závad	nebyla
KTN004	MK 28855/2016/OAIK	Hospodaření s rozpočtovými prostředky a majetkem státu	Odbor interního auditu a kontroly MK	veřejnosprávní	hospodaření s rozpočtovými prostředky a majetkem státu, dodržování právních předpisů a opatření přijatých MK, hospodárnost,efektivnost a účelnost operací při zajišťování úkolů v roce 2015, v případě věcných souvislostí i v letech souvisejících	kontrola poukázala na nedostatky v interním auditu v označování a náležitostech auditních zpráv, na nedostatky ve fungování vnitřního kontrolního systému (časová posloupnost), zejména u předběžné kontroly před vznikem závazku a poukázání na dodržování v oblasti zákoníku práce	na základě zjištění byla stanovena ředitelem KTN (viz příloha)

KTN005	574/Ř/16	soulad a výkon	interní audit PO	vnitřní	kontrola rozpočtu, smlouvy, finanční dary, pokladna, směrnice, nápravná opatření č.1/2015	doporučení na průběžnou kontrolu účetních dokladů, směrnic a změnu evidence dokladů v úseku knihovny	kontrola aktualizace směrnic vedoucím ekonomického úseku, provádění následné kontroly účetních dokladů v daném čtvrtletí, návrh na změnu evidence dokladů v úseku knihovny
KTN006	663/Ř/16	soulad a výkon	interní audit PO	vnitřní	kontrola zařazování nových titulů, kontrola vypůjčního řádu, opravy poškozených titulů, spolupráce s knihovnami	audit prokázal funkčnost	nebyla
KTN007	1/2016	soulad a výkon	interní audit PO	mimořádná vnitřní	dodržování vyhlášky 270/2011 Sb., o inventarizaci majetku a závazků, dodržování vnitřních směrnice č. 1/2011 o provedené ínventarizaci, kontrola inventarazace k 31.12.2015	závady nebyly zjištěny	nebyla
MGB001	1	kontrola účtování cest.náhrad	interní audit	interní plánovaný	cestovní náhrady za rok 2015	drob.nedostaky účtování kurz.rozdílu	upozornění na správnost postupu
MGB002	2	kontrola směrnice o účetnictví	interní audit	interní plánovaný	směrnice upravující účetnictví	neaktuálnost tohoto předpisu	vypracování nové směrnice o účet.
MGB003	3	kontrola nápravných opatření	interní audit	interní plánovaný	Příkaz ředitele č. 3/16	všechna náp.optřební byla plněna	
MGB004	4	směrnice o finanční kontrole	interní audit	interní plánovaný	směrnice o VKS	nekomplexnost úpravy této oblasti	vypracování nové směrnice o VKS
MGB005	5	hospodaření s veřej.prostř.	MF ČR	veřejnosprávní	kontrola hospod.2012-2013	17 kontrolních zjištění	Příkaz ředitele č.2 k odstranění ned.
MGB006	6	využití prostředků DKRVO	MKČR odbor výzk	veřejnosprávní	kontrola inst.podpory 2015	nevýznamná zjištění	nedostatky ihned odstraněny
MGB007	7	kontrola skartačních protokolů	MZA v Brně	veřejnosprávní	dokumenta skar.znakůS a A	bez nedostatků	
MGB008	8	daňová kontrola	FÚ pro Jm.kraj	veřejnosprávní	čerpání účel.prostř.2012	kontrola bude ukončena v roce 2017	
MJAK001	1.	Finanční kontroly interního auditu	interní audit PO	interní	Vnitřní kontrolní systém,hospodaření s majetkem státu, prověření účetních postupů	Formální nedostatky týkající se smluvních ujednání, povinností s ohledem na ochranu muzea, zápisů k inventarizacím sbírkových předmětů	Nápravná opatření byla přijata v návaznosti na jednotlivé kontrolní zprávy a ihned zavedena do praxe
MJAK002	2.	vání zákona č. 122/2000 Sb., o ochraně sbírek muzejní	MK ČR, OMG	interní	Sbírka Muzea J.A.Komenského v Uherském Brodě, zapsaná v CES pod ev.č.JAK/002-04-25/098002	Formální nedostatky týkající se režimu zacházení se sbírkou, depozitárního řádu a badatelského řádu	Nedostatky byly odstraněny neprodleně po obdržení doporučení kontrolní skupiny
MJAK003	3.	održování zákona č.582/1992 Sb. a souvisejících předpi	OSSZ Uh.Hradiště	vnější	Kontrola plnění povinností v nemocenském a důchodovém pojištění a při odvodu pojistného	Nebyly zjištěny nedostatky	
MLK001	1.	Finanční kontrola	IA PO	interní	finanční audit (účetnictví), správa veřejných prostředků a inventarizace, účinnost vnitřního kontrolního systému	nebylo	nebyla
MRK001	Jän.16	Vedení poklad.včetně pokl.hot.	Ing. Radana Jedonová	Interní audit	vedení pokl. a soulad s legislat.	nebyly zjištěny nedostatky	0
MRK002	Feb.16	Vybrané vnitř.organizač.směr.	Ing. Radana Jedonová	Interní audit	Směr.Evid.maj.,vnitř.kon.syst.	nebyly zjištěny nedostatky	0
MRK003	Mär.16	Kontr.proj.2015 Kultur.aktiv.	MKČR	Vnější	Kulturní aktivity - Podprogr.C	nebyly zjištěny nedostatky	0
MRK004	IV.16	Proj.Výst.komik.a fot.Kesaj Čhave	MMB	Vnější	Správné vynalož.prostředků	nebyly zjištěny nedostatky	0
MRK005	V.16	Kontr.Odborem Inter.auditu	MKČR	Vnější	činnosti na Ekonomic.oddělení	Dle zpracované zprávy od MKČR	Příkaz ředitele č. 3/2016
MRK006	VI.16	Kontrola plateb zdravot. pojistného	VZP	Vnější	Správnost odvádění zdrav.poj.	nebyly zjištěny nedostatky	0
MRK007	VII.16	Kontrola nemocenského pojištění	MSSZ	Vnější	Správ.odvodu nemoc. Pojištění	nebyly zjištěny nedostatky	0
MSBJ001	1.	kontr. plnění povinností OSSZ	OSSZ Jablonec n.N.pravidelná	vnější	odvody zaměstnavatele	bez závad	neuložena
MSBJ002	2.	kontrola plateb VZP	VZP ČR	vnější	odvody zaměstnavatele	bez závad	neuložena
MSBJ003	3.	kontrolní nákup	ČOI Liberec	vnější	správnost prodeje	bez závad	neuložena
MSBJ004	4.	inspekce	Puncovní úřad	vnější	označení výrobků	bez závad	neuložena
MUO001	1315/16/889	Kontrola odvodu soc. pojištění	ČSSZ Olomouc	vnější	odvody za zaměstnance	bez výhrad	nebyla uložena
MUO002	81/16/3100-31471-8	Kontrola dotace	FÚ Olomouc	vnější	dotace	bez výhrad	nebyla uložena
MUO003	21510390	Kontrola grantu CEAD	Sdružení auditorů Zlín	vnější	grant	bez výhrad	nebyla uložena
MZK001	Audit 1/2016	Audit systému provádění revize knihovního fondu v MZK	IA PO	interní	Systém revizí knihovního fondu dle zákona 257/2001 Sb., vyhlášky 88/2002 Sb., NV 288/2002 Sb., NV 235/2005 Sb., NV 113/2013 Sb. a vnitřních směrnic	Audit prokázal soulad se zákonnými normami, nařízeními a vnitřními směrnice a nevyskytla se žádná zásadní pochybení	Byl vypracován seznam zkratek jednotlivých lokací
MZK002	Audit 2/2016	Vytvoření a vyhodnocení mapy rizik v MZK	IA PO	interní	Zjištění nejvýznamnějších, významných a méně významných rizik při zajišťování všech činností, z identifikovaných rizik vytvořit a vyhodnotit mapu rizik	Audit prokázal, že vedení MZK se řízení rizik věnuje průběžně, rizika rozpoznává, hodnotí a sleduje jejich reálné působení, včas reaguje a přijímá opatření. Stanovené úkoly a cíle jsou termínově dodržovány, nedochází k narušení bezpečnosti informací ani poškozování pověsti instituce.	-
MZK003	S-KHSJM 02772/2016	Kontrola dle zákona 255/2012 Sb. a zákona 258/2000 Sb.	Krajská hygienická stanice Jihomoravského kraje	vnější	Plnění povinností stanovených zákonem 309/2006 Sb. o zajištní dalších podmínek BOZP a zákonem 258/2000 Sb. o ochraně veřejného zdraví	Nebyly zjištěny žádné nedostatky	-

MZK004	5063/9.50/16-1	Kontrola dle zákona 251/2005 Sb.	Oblastní inspektorát práce pro Jihomoravský kraj a Zlínský kraj	vnější	Dodržování povinností vymezených v ustanovení § 3 odst. 1 zákona 251/2005 Sb o inspekci práce	Nebyla uložena sankce, pouze požadavky na odstranění nedostatků: neobsahuje-li pracovní smlouva údaje o právech a povinnostech, je zaměstnavatel povinen zaměstnance o nich písemně informovat do 1 měsíce, dojde-li ke změně skutečností uvedených v platovém výměru, je zaměstnavatel povinen zaměstnanci písemně uvést důvody, na dokladu měsíčního zúčtování platu za listopad 2015 chyběl údaj o počtu zúčtovaných hodin	Kontrola přišla na udání bývalého zaměstnance, který ukončil pracovní poměr dohodou (na svůj vlastní návrh), a byla zaměřena na dokumenty, týkající se tohoto ukončeného PP
MZK005	HSMB-742/1-2016	o požární ochraně a o stanovení podmínek požární be	Hasičský záchranný sbor Jihomoravského kraje	vnější	Dodržování povinností stanovených v § 5, 6, 6a zákona o PO	Nebyla uložena sankce, pouze požadavky na odstranění nedostatků:není zbudována nástupní plocha pro požární vozidla, na dveřích z galerií studoven je instalováno kování, které neumožní snadné a rychlé otevření dveří, nedostatečné údaje pro stanovení podmínek požární bezpečnosti, dokumentace zdolávání požáru obsahuje neaktuální údaje (osoby, které ukončily pracovní poměr), počet přenosných HP neodpovídá počtu stanoveného v ověřeném PBŘ.	Bylo zpracováno nové PBŘ budovy v návaznosti na zrušení nástupní plochy pro požární vozidla, zpracován nový org.předpis k zajištění požární ochrany, byla aktualizována dokumentace zdolávání požáru, doplněny přenostné i pojízdné hasící přístroje, provedeny revize přístrojů, osazena bezpečnostní tlačítka
MZM001	I/01/2016	e použitého movitého majetku pořízeného na základě	IA PO	vnitřní	Fyzická kontrola movitého majetku a kontrola jeho zaúčtování	Nebyly zjištěny nedostatky.	Nebyly zjištěny nedostatky.
MZM002	I/02/2016	a pozbývání dlouhodobého hmotného a nehmotného	IA PO	vnitřní	Kontrola pořizování a vyřazování majetku v organizaci	Více zjištění.	
MZM003	I/03/2016	Audit veřejných zakázek	IA PO	vnitřní	Kontrola veřejných zakázek	dosud nebyla ukončena (termín ukončení 2/2017)	
MZM004	MK 49845/2016 OIAK	Veřejnosprávní kontrola na místě	OIAK MK	veřejnosprávní	Hospodaření s rozpočtovými prostředky a majetkem státu, dodržování právních předpisů a opatření přijatých Ministerstvem kultury, hospodárnost, efektivnost a účelnost operací při zajišťování úkolů v roce 2015, v případě věcných souvislostí i v letech souvisejících	Více zjištění.	Popsáno ve zprávě.
ND001	audit č. 1	Audit strategie a plánování personálních potřeb ND	IA PO	interní	konkrétní činnosti příspěvkové organizace při řízení lidských zdrojů	bez zjištění	nebyla uložena
ND002	audit č. 2	dění inventarizace majetku určeného k prodeji – obch	IA PO	interní	připravenost všech procesů a postupů před zahájením převodu majetku ze skladů v divadelních budovách ND na nový centrální evidenční sklad č. 99 „ Colloseum“ v roce 2015.	audit konstatoval nedostatečnou připravenost procesů a postupů	doporučení auditu se zaměřilo na konkrétní řešení zjištěných nesrovnalostí
ND003	audit č. 3	Audit schvalování, čerpání a kontroly rozpočtu Uměleckého souboru Opery ND + SO (USO)	IA PO	interní	ověřit postupy při schvalování, čerpání a kontrole rozpočtu Uměleckého souboru Opery ND + SO v roce 2015 a I. pol. roku 2016.	Auditované procesy na ekonomickém úseku USO nebyly v roce 2015 a I. pol. 2016 prováděny v souladu s organizačním řádem ND, příslušnými interními předpisy ND a popisem pracovních činností zaměstnance na pozici ekonoma, spolehlivě a ve stanoveném rozsahu. Zanedbáním pracovních povinností ze strany ekonomky – správce rozpočtu	výměna vedoucího ekonoma Opery
ND004	audit č. 4	Audit rozpočtu a čerpání finančních prostředků u nových inscenací (NOI) Uměleckého souboru Opery ND a SO (USO).	IA PO	interní	ověřit zda je příprava rozpočtu pro NOI navrhována dle repertoárového plánu v daném roce a s ohledem na provozní potřeby USO.	V procesu přípravy NOI je na umělecké správě Opery v potřebném rozsahu zajišťována jen první část – tj. sestavení a schválení rozpočtu NOI – určenými zaměstnanci USO. Druhá část procesu – sledování skutečných finančních nákladů v průběhu realizace NOI - je zajišťováno a prováděno, ekonomickým úsekem USO, jen v omezeném rozsahu – nejsou sledovány a evidovány všechny finanční náklady související s danou NOI. Třetí část procesu - ekonomické vyhodnocení NOI - tj. přehled o všech finančních nákladech případně příjmech (dary, kooperace apod.) pro danou NOI není ekonomickým úsekem USO sledováno a prováděno.	K zajištění všech procesů při přípravě a realizaci NOI je vyžadovat plnění stanovených pracovních povinností, především zaměstnanci ekonomickém úseku US Opery ND a SO.

ND005	audit č. 5	Schvalování a čerpání rozpočtu Odboru výroby kostýmů a vlásenek ND	IA PO	interní	ověření postupů při sestavení, čerpání a kontrole rozpočtu střediska Odboru výroby kostýmů a vlásenek	Šetření se konkrétně zaměřilo na skutečnosti při čerpání rozpočtu střediska OVKV a dále na čerpání rozpočtů – finančních limitů stanovených pro výrobu kostýmů a vlásenek k připravovaným novým inscenacím, poskytovaných uměleckými soubory ND. Audit proběhl bez zjištění pochybení.	nebyla uložena
ND006	audit č. 6	Prověření vnitřního kontrolního systému (VKS) z hlediska zajištění hlavních cílů finanční kontroly u vybraných úseků ND	IA PO	interní	Auditní šetření se zaměřilo na prověření a zhodnocení funkčnosti VKS, včas zjišťovat, vyhodnocovat a minimalizovat provozní, finanční, právní a další rizika v souvislosti s plněním schválených cílů na Obchodním odboru ND.	Na základě auditního šetření lze konstatovat, že vnitřní kontrolní systém je na Obchodním odboru v potřebném rozsahu realizován a plněn. Určitým méně závažným rizikem jsou ojedinělé případy, uskutečňování nákupů a služeb, bez předchozího provedení schvalovacích postupů dle závazné interní normy ND.	doporučení – při realizaci nákupů zboží a služeb, vždy postupovat dle platné interní normy - Příkaz ředitele ND č. 011/2015 k vnitřnímu kontrolnímu systému a výkonu finanční kontroly v ND.
ND007	15/40	Peněžní prostředky určené na rozvoj a obnovu materiálně technické základny státních kulturních zařízení“	NKÚ	vnější	kontrolované tři investiční akce realizované v letech 2004 až 2015 ve finačním objemu 212,776 mil Kč	bez porušení rozpočtové kázně, drobná zjištění administrativního charakteru	přijmuta opatření v rámci provoznětechnické sekce
ND008	16/15	„Majetek a peněžní prostředky státu, se kterými je příslušná hospodařit příspěvková organizace Národní divadlo.“	NKÚ	vnější	kontrolované období 2013-2015, případně období související	čerpání prostředků v roce 2015 z RF - 2 129 876,64 Kč vyšší, nad rozp.částku 10 320 000,- Kč. porušení zákona 218/2000Sb. - rozpočtová kázeň	Příkaz ředitele 001/17 - Opatření k závěrům kontroly NKÚ provedené v Národním divadle za roky 2013 - 2015
ND009	4327/1 50/16-1	Kontrola o dodržování povinností vyplývajících z pracovněprávních předpisů, zejména zákona č. 262/2006 S., zákoník práce	SUIP	vnější	oblast pracovně právních vztahů, rovného zachízení a povinnost součinnosti zaměstnavatele a OO	zjištění SUIP nezpochabnilo právo zaměstnavatele kontrolovat a hodnotit své zaměstnance, ale napadl způsob hodnocení stanovených ve vnitřních pravoidlech pro možnost komisionelního přezkoušení úrovně uměleckého výkonu	Příkaz ředitele 004/17 - Dodatek č. 2 k PŘ 010/15 - Úplný seznam platných organizačních norem a vnitřních předpisů Národního divadla. Pravidla pro vydávání vnitřních předpisů v ND.
ND010	18636/2016	Kontrola vykonaná dle zákona č. 255/2012 Sb. o kontrole /kontrolní řád a podle § 88 zákona č. 258/2000 Sb. o ochraně veřejného zdraví a o změně některých souvisejících zákonů	Hyg. stanice HLMP	vnější	kontorla rizikových pracovišť Dílen a ateliérů ND	pravidelná výměna filtrů u stříkacích boxů v malírně	kontrola uloženého opatření
ND011	UMČP1 061792	Kontrola poplatkového základu místního poplatku za lázeňský nebo rekreační pobyt a místního poplatku z ubytovací kapacity	Měst.část Praha 1	vnější	daňová poplatková kontrola	přeplatek ve výši 642 Kč, špatně vyčíslené základy u místního poplatku	přeplatek bude použit na pokrytí místního poplatku v následujícím čtvrtletí
ND012	5088/2016	odvody za zaměstnance	VZP	vnější	následná daňová kontrola po tzv, dodanění v ND	vyhověno žádosti ND o neuplatnění penalizace	provádět oznamovací povinnost v souladu se zákonem č. 48/1997 Sb. ve znění pozdějších předpisů
ND013	1476/3,42-1	kontrolované pracoviště SO	Obl. inspektorát práce HLMP	vnější	kontrolované obdobéí 2015-2016	při kontrole nebyly zjištěny nedostatky	nebyla uložena
ND014	4831/3, 42/16-1	kontrolované pracoviště HB ND	Obl. inspektorát práce HLMP	vnější	kontrolované obodbí 2010-2016	při kontrole nebyly zjištěny nedostatky	nebyla uložena
ND015	HSAA-8282-2/2015-6,1,2016	dodržování povinností stanovených předpisy o požární ochraně	Hasičský zách. sbor HLMP	vnější	kontrola A a D Flora dílny ND	při kontrole nebyly zjištěny nedostatky v žádných kontrolních bodech	nebyla uložena
ND016	HSAA-8282-2/2015-9.7.2016	dodržování povinností stanovených předpisy o požární ochraně	Hasičský zách. sbor HLMP	vnější	kontrola A a D Flora dílny ND	při kontrole nebyly zjištěny nedostatky v žádných kontrolních bodech	nebyla uložena
NFA001	Jän.16	Prověření vnitřních předpisů	Interní audit NFA	interní	Nastavení účinnosti vnitřního kontrolního systému	Zjištěny byly pouze formální nedostatky	Formální nedostaky byly odstraněny ihned v průběhu interníhío auditu nebo v rámci nápravných opatření. Nesplněná opratření a příčiny nesplnění nebyly zjištěny.
NFA002	Feb.16	Čerpání prostředků FKSP	Interní audit NFA	interní	Soulad mezi pravidly čerpání a skutečností	Zjištěny byly pouze formální nedostatky	Formální nedostaky byly odstraněny ihned v průběhu interníhío auditu nebo v rámci nápravných opatření. Nesplněná opratření a příčiny nesplnění nebyly zjištěny.
NFA003	Mär.16	Technické zhodnocení DM	Interní audit NFA	interní	Prověření účtování za technické zhodnocení a opravy DM	Zjištěny byly pouze formální nedostatky	Formální nedostaky byly odstraněny ihned v průběhu interníhío auditu nebo v rámci nápravných opatření. Nesplněná opratření a příčiny nesplnění nebyly zjištěny.
NFA004	Apr.16	Platby pojistného na VZP	VZP	veřejnoprávní	Kontrola plateb pojistného na VZP a dodržování ostatních povinností plátce pojistného	Zjištěn nedoplatek penále z pozdní platby. Penále nebylo vyměřeno, neboť nepřesáhlo 100 Kč za rok.	Byla přijata nápravná opatření na úseku MZÚ a oběhu dokladů.

NG001	MK 77564/2016 OIAK	Hospodaření s rozpočtovými prostředky a majetkem státu	OIAK MK	vnější	přijatých Ministerstvem kultury, hospodárnost, efektivnost a úč	V roce 2015 nefungoval interní audit, nebyl zpracovaný protikorupční program, text ve směrnici Struktura pracovních pozic je v rozporu se zákonem č. 499/2004 Sb., směrnice nestanovila, kdo plní roli hlavního účetního, stanovením GŘ jako správcem rozpočtu je v rozporu se zákonem 320/2001 Sb., nebyla prováděna předběžná řídící kontrola a hlavní účetní tyto skutečnosti nenahlásila, prodloužením nájemních vztahů na delší dobu než 8 let NG porušila zákon 219/2000 Sb., nevyhovující kontrolení systém v oblasti autoprovozu	není dokončeno
NIPOS001	1/2016	Zpráva interního auditu	IA PO	interní audit	Prověření vnitřních předpisů	Žádné závažné nedostatky či chyby	žádná
NIPOS002	2/2016	Zpráva interního auditu	IA PO	interní audit	Prověření poskytování FKSP (soulad mezi pravidly čerpání a skutečností)	Žádné závažné nedostatky či chyby	žádná
NIPOS003	3/2016	Zpráva interního auditu	IA PO	interní audit	Prověřování účtování finančních prostředků za technické zhodnocení a opravy; prověřování vybraných hosp.smluv a úhrad	Žádné závažné nedostatky či chyby	žádná
NIPOS004	4/2016	Zpráva interního auditu	IA PO	interní audit	Prověření plnění finanční kontroly	Žádné závažné nedostatky či chyby	žádná
NIPOS005	Č.j.:MK 10315/2016 OIAK	Protokol o výsledku veřejnosprávní kontroly na místě	OIAK MK	veřejnosprávní	Hospodaření s rozpočtovými prostředky a mejetkem státu, dodržování právních předpisl a opatření přijatých MK, hsopodárnost, efektivnost a účelnost operací přizajišťování úkolů v roce 2015	Nevýznamá zjištění - drobné nedostatky ve fungování vnitřního kontrolního systému a vedení valutové pokladny; formální výtka k inv. soupisu majetku	formální nedostatky ihned ostraněny
NIPOS006	Č.j.: 42013/137350/16/013/402/Pav	Protokol o kontrole č. 779/16/118	Pražská správa sociálního zabezpečení	vnější	Kontrola plnění povinnosti v nemocenském pojištění, důchodovém pojištění a při odvodu pojistného na soc. zabez. 1.3.2013 - 31.12.2015	Ukončeno bez nálezu	žádná
NIPOS007	Č.j.: MF 9496/2016/5805-3	Protokol o závěrečné kontrole projektu EHP-CZ06-MGSPA 17-1-015-2014	Ministerstvo financí odbor 58_mezinárodní vztahy	veřejnosprávní	Ověření oprávněnosti všech výdajů, systému fin. řízení projektu a účelnosti vynaložených nákladů	Ukončeno bez nálezu	žádná
NK001	ÚOHS-S0025/2016/VZ-01881/2016/543/JW	správní řízení	Úřas pro ochranu hospodářské soutěže	vnější	Uzavření dodatku ke smlouvě s dodavatelem Kancelářské stroje s.r.o.	Spáchání správního deliktu.	
NK002	4202597/16/2000-31473-110885	Kontrola na základě podnětu MV ČR č.j.MV-13654-286/OSF-2010	FÚ pro hl.m.Prahu	vnější	Podezření na porušení rozpočtové kázně.	K porušení rozpočtové kázně nedošlo	
NK003	MK ČR	Kontrola dodržování zákona č.122/2000 Sb.	MK ČR	vnější	Oddělení rukopisů a starých tisků NK ČR	Žádné sankce uděleny nebyly.	
NK004		Audit zodpovědností vybraných pracovníků sekce DaT	IA NK ČR	vnitřní		A2/2016/IA	
NK005	NK-3/RIA/2016	Audit účinnosti vnitřního kontrolního systému	IA NK ČR	vnitřní	Prověření vnitřního kontrolního systému NK	Zpráva z auditu, zaměřeného na prověření účinnosti VKS	Nápravná opatření A2/2016/IA
NK006		Audit elektronického tržiště a jeho využití v podmínkách NK ČR	IA NK ČR	vnitřní			
NK007	NK-2028/KGŘ/16	Finanční audit vybraných částí finančních výkazů	IA NK ČR	vnitřní	Dodržování předpisů souvisejících s vedením účetnictví PO	Zpráva z interního auditu, č.2/2016	Nápravná opatření - interní audit č.2/2016
NK008		Prověření vedení a zpracování mzdové agendy	IA NK ČR	vnitřní			
NPU001	7113/2016 OPŘIT	Hosp.s veř.fin.prostř. -SHZ ČK,CSP- EHP-CZ06-OV-1-033-2014	MK,OPŘIT	veřejnosprávní	hospodaření s veřejnými fin.prostředky u NPÚ v rámci projektu SHZ ČK-CSP-EHP-CZ06-OV-1-033-2014	bez závad	
NPU002	15/40	Peněžní prostředky určené na rozvoj a obnovu mat.tech.základny st.kult.zaříz.	NKÚ	veřejnosprávní	činnost NPÚ při využití pen.prostředků z Programů 234110 a 134110	nebyly zjištěny závažné závady - viz protokol uložený ve složce WAM_doklady-EKONOMIKA-KONTROLY 2016-ÚPS_CB	
NPU003	1434/16/332	Plánovaná kontrola plnění pov.v nem.poj.,důch.poj.a odv.poj.na soc.zab.a přísp.st.pol.	ČSSZ,Č.Budějovice	veřejnosprávní	plnění pov.v nem.poj.,důch.poj.a odv.na soc.zab.a přís.st.pol. za období 1.10.2013-31.5.2016	bez závad	
NPU004	221608240204901	zákon č.634/1992 Sb.o ochr.spotřeb.	ČOI, Plzeň	veřejnosprávní	dodrž.zák.634/1992 Sb.,	bez závad	
NPU005	221609060056102	zákon č.634/1992 Sb.o ochr.spotřeb.	ČOI, Plzeň	veřejnosprávní	dodrž.zák.634/1992 Sb.,	bez závad	
NPU006	8348307/2016	vyměr.řízení -opož.podání vyúčt. ISO/A 2015	FÚ pro hl.město Prahu	veřejnosprávní	dodrž.vyúčt.a vypoř.dotace ISO/A 2015	opožděné podání vyúčtování	porušení rozp.kázně - 2.500,- Kč
NPU007	23120/2016/5801-2	Řádná průběžná kontrola projektu č. EHP-CZ06-OV-1-033-2014 SHZ ČK-CSP	MF	veřejnosprávní	posouzení realizace projektu,plnění, řízení, sledování výstupů a výsledků	bez závad	
NPU008		hospodaření s rozpočtovými prostředky a majetkem státu	Odbor interního auditu MK ČR	vnější	dodržování právních předpisů a opatření přijatých MK, hosp.,efekt. A účelnost operací při zajišťování úkolů v roce 2015	1) porušení ustanovení §13 vyhl. Č. 416/2004 Sb. 2) chybné stanovení stravného v rámci CP 3) chybné zaúčtování majetku 4) chybějící karty majetku a tím nespnění požadavku řádné inventarizace 5) chybějící inflační doložky v nájemních smlouvách 6) nefunkční vnitřní kontrolní systém při provozu služebních aut	Nápravná opatření představují souhrn opatření vedoucí k odstranění zjištěných chyb, především v posílení výkonu vnitřního kontrolního systému organizace

NPU009	SZ Benešov nad Ploučnicí - plnění povinností dle zákona č. 634/1992 SB. O ochraně spotřebitele	Česká obchodní inspekce	vnější	kontrolní nákup	nebyly zjištěny nedostatky	nebyla uložena nápravná opatření
NPU010	SZ Duchcov - plnění povinností dle zákona č. 634/1992 SB. O ochraně spotřebitele	Česká obchodní inspekce	vnější	kontrolní nákup	nebyly zjištěny nedostatky	nebyla uložena nápravná opatření
NPU011	SH Házmburk - plnění povinností dle zákona č. 634/1992 SB. O ochraně spotřebitele	Česká obchodní inspekce	vnější	kontrolní nákup	nebyly zjištěny nedostatky	nebyla uložena nápravná opatření
NPU012	SZ Krásný Dvůr - kontrola projektu EHP-CZ06-OV-1-045-2014	MF ČR	vnější	sledování aktuálního postupu, aktivit a změn v projektu, plnění podmínek projektu, řízení projektu, sledování výstupů a výsledků projektu včetně efektivity, posouzení kvality materiálu a odvedených služeb, fyzická kontrola pořízeného vybavení na místě, sledování publicity projektu, kontrola archivace dokumentace.	bylo zjištěno že při rekonstrukci střechy templu je používán materiál, který nezaručuje trvanlivost a kvalitu stavby, použitý materiál nedosahuje dostatečnou kvalitu.	navržena byla stavební opatření a využití materiálu s lepšími technickými vlastnostmi.
NPU013	SH Křivoklát - kontrola realizace stavební akce bez ohlášení	KÚ Středočeského kraje - odbor kultury a památkové péče	vnější		K porušení zákona č. 20/1987 o státní památkové péči došlo tím, že NPÚ neprovedl oznámení stavební činnosti při provedení betonové šachty zakončení elektrického vedení o vnitřních rozměrech 40x40x40 s ocelovým rámečkem a betonovým poklopem v místě kašny na nádvoří KP Hrad Křivoklát.	bylo rozhodnuto o uložení pokuty za správní delikt podle ustanovení § 35 zákona č. 20/1987 Sb. Ve výši 50.000,- kč. Dále bylo uloženo uhradit náklady řízení ve výši 1.000,- Kč.
NPU014	SZ Libochovice - plnění povinností dle zákona č. 634/1992 SB. O ochraně spotřebitele	Česká obchodní inspekce	vnější	kontrolní nákup	nebyly zjištěny nedostatky	nebyla uložena nápravná opatření
NPU015	SZ Mníšek pod Brdy - plnění povinností dle zákona č. 634/1992 SB. O ochraně spotřebitele	Česká obchodní inspekce	vnější	kontrolní nákup	nebyly zjištěny nedostatky	nebyla uložena nápravná opatření
NPU016	SZ Mníšek pod Brdy - plnění povinností dle zákona č. 634/1992 SB. O ochraně spotřebitele	Hasičský záchranný sbor Středočeského kraje	vnější	dodržování povinností stanovených předpisy o požární ochraně ve stanoveném rozsahu.	1) V době kontroly nebylo doloženo provedení kontroly aktuálnosti dokumentace PO. Tím nebylo dodrženo ustanovení § 15 zákona o požární ochraně s přihlédnutím k § 40 odst. 4 vyhlášky o požární prevenci; 2) Předložená organizační směrnice nesplňovala obsahové požadavky § 30 odst. 2 vyhlášky o požární prevenci. Tím nebylo dodrženo ustanovení § 6 odst. 1 písm. a) a § 15 zákona o požární ochraně s přihlédnutím k § 27 a § 30 vyhlášky o požární prevenci; 3) V době kontroly bylo zjištěno, že předložená požárně poplachová směrnice neodpovídá reálnému stavu. Tím nebylo dodrženo ustanovení § 15 zákona o požární ochraně s přihlédnutím k § 32 vyhlášky o požární prevenci; 4) V době kontroly bylo zjištěno, že u předloženého požárně evakuačního plánu nejsou zpracovány a zveřejněny grafické přílohy. Tím nebylo dodrženo ustanovení § 15 zákona o požární ochraně s přihlédnutím k § 34 vyhlášky o požární prevenci; 5) V době kontroly bylo zjištěno, že nejsou dostatečně označeny směry úniku a únikové východy, zejména v prostoru prohlídkových okruhů. Tím nebylo dodrženo ustanovení § 5 odst. 1 písm. d) zákona o požární ochraně s přihlédnutím k § 11 odst. 3 písm. a) vyhlášky o požární prevenci; 6) V době kontroly bylo zjištěno, že ústředna EPS, která je umístěna v kanceláři paní kastelánky nemá zajištěnu trvalou obsluhu a ani není	

NPU016		SZ Mníšek pod Brdy - plnění povinností dle zákona č. 634/1992 SB. O ochraně spotřebitele	Hasičský záchranný sbor Středočeského kraje	vnější	dodržování povinností stanovených předpisy o požární ochraně ve stanoveném rozsahu.	6) V době kontroly bylo zjištěno, že ústředna EPS, která je umístěna v kanceláři paní kastelánky nemá zajištěnu trvalou obsluhu a ani není zajištěn přenos signálu EPS na jiné místo trvalé obsluhy (prostřednictvím ZDP). Dále bylo zjištěno, že některé tlačítkové hlásiče EPS jsou umístěny v nepřístupných prostorách (za uzamčenými dveřmi). Tím nebylo dodrženo ustanovení § 5 odst. 1 písm. a) zákona o požární ochraně s přihlédnutím k § 2 odst. 1 a 2, § 7 a § 8 vyhlášky o požární prevenci; 7) V době kontroly bylo zjištěno, že rozmístěné hasicí přístroje jsou v expozicích umístěny ve skrytých prostorách. Tím nebylo dodrženo ustanovení § 5 odst. 1 písm. a) zákona o požární ochraně s přihlédnutím k § 3 vyhlášky o požární prevenci.	
NPU017		Kostel Most - požadavky bezpečnosti a ochrany zdraví při práci a Nařízení vlády 361/2007 Sb. Kterým se stanoví podmínky ochrany zdraví zaměstnanců při práci	Krajská hygienická stanice Ústeckého kraje	vnější	podmínky ochrany zdraví zaměstnanců	nedostatky nebyly zjištěny	nápravná opatření nebyla uložena
NPU018		SZ Veltrusy - BOZP a PO	Krajská hygienická stanice	vnější	podmínky ochrany zdraví zaměstnanců	nedostatky nebyly zjištěny	nápravná opatření nebyla uložena
NPU019		ÚPS Praha, Centrální depozitář, Kutná Hora - Hlouška - BOZP a PO	Odborový svaz pracovníků kultury a ochrany přírody	vnější	ověřit, zda zpracovaná dokumentace k BOZP a PO odpovídá prováděným činnostem a zaměstnavatel vytváří zaměstnancům hygienické a pracovní podmínky k bezpečné, zdraví a život neohrožující práci, revize strojů a zařízení, fyzická prohlídka pracovišť, dodržování předpisů BOZP	bylo shledáno, že dosud nebyla provedena prohlídka pracovišť a zjištění vlivů práce na pracovní prostředí zaměstnance (termín stanoven do 30.6.216). Dále byl zjištěn rozpor mezi ustanovením zákona č. 373/2011 Sb. A úhradou vstupních prohlídek – nelze uvádět pouze v kolektivní smlouvě, ale je nutno dohodnout s každým přijímaným zaměstnancem.	Nápravná opatření byla písemně odeslána PhDr Julii Šulcové, svazové inspektorce BOZP.
NPU020		Mimořádná invenura pokladní hotovosti a cenin	vedoucí provozně ekonomického odboru a vedoucí účtárny	vniřtní	ve SH Točník a Žebrák, SZ Hořovice a SZ Krásný Dvůr byla provedena kontrola výkonu pokladní služby ve smyslu platných předpisů	u dvou objektů bez závad, ve SZ Krásný Dvůr byla upravena metodika vedení pokladny	nová metodika a následná kontrola v roce 2017
NPU021		kontrola pravidelných čtvrtletních inventur pokladních hotovostí všech objektů	vedoucí účtárny	vnitřní	kontrola naplňování interní směrnice ředitele č. 6/2016	bez závad	bez závad
NPU022		kontrola dodržování měsíčních pokladních limitů	vedoucí účtárny	vnitřní	kontrola plnění Směrnice náměstka ředitele č. 1/2013 v aktuálním znění	u tří objektů došlo k překročení pokladních limitů	překročení pokladních limitů bylo odpovědným pracovníkům oznámeno písemně; sledováno průběžně
NPU023	2016/02	interní audit NPÚ	NPÚ odbor interního auditu	následná interní	hospodaření ÚOP	viz zápis běžná nápravná opatření	předložena GŘ
NPU024		interní audit k ediční činnosti				není zpráva	
NPU025		Kontrola dodržování předpisů PO a BOZP	Ministerstvo kultury, PO a BOZP	vnější	Dodržování předpisů PO a BOZP na pracovišti	Drobné nedostatky odstraněny v průběhu kontroly	BOZP-nebyla stanovena NO, PO-doporučení-reaizováno
NPU026		Publikační činnost	kontrolní tým NPÚ	interní	Vydávání publikací a publikační činnost zaměstnanců NPÚ	Nebyly zjištěny nedostatky	nebyla stanovena
NPU027	Pověření 45/2016	Kontrola podle zákona č. 133/1985 Sb. o požární ochraně	Ministerstvo kultury, PO a BOZP	vnější	dodržování povinností stanovených předpisy požární ochrany	neprovedeno propojení kovových částí komínů a napojení na hromosvodní soustavu, poškozená komínová deska, částečně funkční zařízení dle dokumentace o rad.přenosu	z klimatických důvodů bude provedeno v I.pol. 2017
NPU028	MK 75964/2016 KBŘ	dodržování povinností stanovených předpisy bezpečnosti práce	Ministerstvo kultury Ministerský rada pro PO a BOZP	vnější	dodržování povinností stanovených předpisy bezpečnosti práce	nejsou stanovena žádná opatření	-
NPU029	MK 75950/2016 KBŘ	dodržování povinností stanovených předpisy požární ochrany	Ministerstvo kultury Ministerský rada pro PO a BOZP	vnější	dodržování povinností stanovených předpisy požární ochrany	nejsou stanovena žádná opatření	-
NPU030		kontrola dokumentace BOZP a fyzické kontroly pracoviště	referát bezpečnostního ředitele NPÚ	vnitřní	kontrola dokumentace BOZP a fyzické kontroly pracoviště	nebyly nalezeny závady	-
NPU031		kontrola dokumentace PO a fyzické kontroly pracoviště	referát bezpečnostního ředitele NPÚ	vnitřní	kontrola dokumentace PO a fyzické kontroly pracoviště	nebyly nalezeny závady	-
NPU032		kontrola BOZP a PO	interní - bezpečnostní ředitelka	vnitřní	dokumentace PO a BOZP + fyzická prohlídka pracoviště	bez závad	-
NPU033		Prověrka BOZP a PO	Hasiči s.r.o.	vnější	stav BOZP a PO na pracovišti	bez závad	
NPU034		kontrola BOZP a PO	Bezpečnostní ředitelka NPÚ	vnitřní	stav BOZP a PO na pracovišti	bez závad	

NPU035		kontrola PO	Ministerstvo kultury - ministerský rada pro BOZP a PO	vnější	stav BOZP a PO na pracovišti	bez závad	
NPU036		Ověření využití podpory v roce 2015, uznaných nákladů a finanční kontrola projektu "Symboly moci či předměty sběratelského zájmu? Zhodnocení a interpretace sbírkových fondů militarií na Státních hradech a zámcích ve správě NPÚ, ident. kód DF13P01OVV020	MK	vnější	dotace	Bez nedostatků	-
NPU037		Kontrola ediční činnosti	IA	interní	účetnictví, prodej, sklady	Bez nedostatků	-
NPU038		Kontrola PO na ÚOP v Brně a MC MA	Josef Martínek	interní	Dodržování předpisů v oblasti PO	Bez nedostatků	-
NPU039		Prověrky BOZP a PO na ÚOP v Brně a MC MA	Ing. Olga Konrádová	interní	BOZP a PO ve smyslu § 108 odst. 5 zákona č. 262/2006 Sb.	Bez nedostatků	-
NPU040		Kontrola BOZP na ÚOP v Brně a MC MA	MK	vnější	BOZP	Bez nedostatků	-
NPU041							
NPU042	1F-38637/2015/5801-	Závěrečná kontrola projektu č EHP-CZ06-2-002-2014	Ministerstvo financí ČR	Vnější	ıjů. Byla provedena kontrola účetních dokladůprojektu a byla ověny žádné nedostatky. Nebyly identifikovány žádné nezpůso		Nejsou stanovena žádná opatření.
NPU043	MK41838/2016KBŘ	Kontrola dodržování povinností stanovených předpisy o požární ochraně	Ministerstvo kultury ČR	Vnější	Kontrola na základě §3 zákona č. 133/1985 Sb., o požární ochraně v souladu s částí "HLAVA III" zákona č.225/2012 Sb. O kontrole (kontrolní řád) ve znění pozdějších předpisů.	Drobné nedostatky byly odstraněny v průběhu kontroly.	Nejsou stanovena žádná opatření.
NPU044	MK41851/2016 KBŘ	Kontrola dodržování povinností stanovených předpisy bezpečnosti práce	Ministerstvo kultury ČR	Vnější	Kontrola na základě Části páté, bezpečnost a ochrana zdraví při práci, zákona č.262/2006 Sb, zákoníku práce a souvisejících předpisů v souladu s částí "HLAVA III" zákona č.225/2012 Sb. O kontrole (kontrolní řád) ve znění pozdějších předpisů.	Drobné nedostatky byly odstraněny v průběhu kontroly.	Nejsou stanovena žádná opatření.
NPU045	HSOS-11499-1/2016	Kontrola dodržování povinností stanovených předpisy o požární ochraně	Hasičský záchranný sbor MK	Vnější	Předmětem kontroly bylo : Požárně bezpečnostní řešení dle § 27 odst. 2 vyhlášky o požární prevenci, Dokumentace o začlenění do kategorie činností dle § 28 a 40 vyhlášky o požární prevenci, Organizace zabezpečení požární ochrany dle § 30 a 40 vyhlášky, Požární řády dle § 31 a 40 vyhlášky, Požární poplachové směrnice, Vnitřní kontrolní systém, Věcné prostředky požární ochrany a požárně bezpečnostní zařízení.	Nebyly zjištěny žádné nedostatky.	Nejsou stanovena žádná opatření.
NPU046	HSOL-5014/7/2015	Dodržování povinností stanovených předpisy o požární ochraně	Hasičský záchranný sbor Olomouckého kraje	jiná	archeologický depozitní sklad	bez nedostatků	nestanoveny
NPU047	MK 78322/2016 KBŘ	Dodržování povinností stanovených předpisy požární ochrany	Ministerstvo kultury ČR	jiná	objekt Horní náměstí 410/25, Olomouc	drobné nedostatky	odstraněny v průběhu kontroly
NPU048	301606090052401	Kontrola na SZ Bučovice	Česká obchodní inspekce	vnější	prodej	změna kategorie pracovního zařazení	provedeno
NPU049	ID: jaaai36	Kontrola na SZ Bučovice	Krajská hygienická stanice Brno	vnější	pracovní podmínky zaměstnanců	bez závad	nestanovena
NPU050	HSZL-3833-2/UH-2016	Tématická kontrola PO kaple sv. Barbory_Sh Buchlov	HZS Zlínského kraje	vnější	předpisy PO	nevýznamná zjištění	drobné nedostatky byly odstraněny
NPU051	HSOS-8985-1/2016	Dodržení podmínek PO na Dole Michal	HZS moravskoslezského k	vnější	předpisy PO	bez závad	nestanovena
NPU052	MK41451/2016 KBŘ	dodržení podmínek PO na Dole Michal	MK ČR	vnější	předpisy PO a BOZP	bez závad	nestanovena
NPU053	MK53059/2016 KBR	dodržení podmínek PO na SZ Buchlovice	MK ČR	vnější	předpisy PO a BOZP	nevýznamná zjištění	drobné nedostatky byly odstraněny
NPU054	1097/2016-ČPI	Kontrola chovu hospodářských zvířat na SZ Buchlovice	Česká plemenářská inspekce	vnější	chov hospodářských zvířat	bez závad	nestanovena
NPU055	52741/2016/OP/HP	Kontrola na SZ Hradec nad Moravicí	Krajská hygienická stanice Ostrava	vnější	pracovní podmínky zaměstnanců	bez závad	nestanovena
NPU056	MK 27452/2016 KBR	dodržení podmínek PO a BOZP na SZ Hradec n M	MK ČR	vnější	předpisy PO a BOZP	bez závad	nestanovena
NPU057	HSBM -1236-1/2016	dodržení podmnínek PO na SH Kunštát	HZS JmK Blansko	vnější	předpisy PO	bez závad	nestanovena
NPU058	301606090809201	Kontrola na SZ Lednice	Česká obchodní inspekce	vnější	prodej	bez závad	nestanovena
NPU059	HSBM -1159-1/2016	dodržení podmnínek PO na SZ Lysice	HZS JmK	vnější	předpisy PO	bez závad	nestanovena
NPU060	301606230012801	Kontrola na SZ Milotice	Česká obchodní inspekce pro JmK Zlínský kraj	vnější	prodej	bez závad	nestanovena
NPU061		Inspekce památkového objektu SH Pernštejn	oddělení interního auditu NPÚ	vnitřní	provoz a správa objektu, služby návštěvníkům	bez závad	nestanovena

NPU062	301609130802201	Kontrola na SZ Rajec	Česká obchodní inspekce pro JmK Zlínský kraj	vnější	prodej	bez závad	nestanovena
NPU063	NPÚ-310/10961/2016	interní audit SZ Rájec	oddělení interního auditu NPÚ	vnitřní	provoz a správa objektu,	nevýznamná zjištění	drobné nedostatky byly odstraněny
NPU064	MK 53002/2016	dodržení podmínek PO a BOPZ na SZ Vranov n Dyjí	MK ČR	vnější	předpisy PO a BOZP	bez závad	nestanovena
NPU065	S-KZ_VZP_16_00236681-Z871	kontrola plateb pojistného na VZP	VZP ČR, pobočka pro MSK, OlK a ZlK	vnější	kontrola plateb pojistného na VZP	bez závad	nestanovena
NPU066	ÚOHS-P1269/2016/VZ-37613/2016/553/Mbu	Kontrola dokumentace	UOHS ČR	vnější	kontrola Dokumentace k VZ č. 007, vyber gen dod stavby NCDT	bez zjištění	nestanovena
NPU067	100/2015/1	kontrola projektu "Národní centrum divadla a tance"	MMR CR	vněšjší	Dokumentace k VZ č. 007, vyber gen dod stavby NCDT	vicepráce byly uznány s korekcí, opce nebyla uznána	provedeno
NPU068		ČOI	ČOI	vnější	prodej Náchod	porušení nebylo zjištěno	nebyla uložena
NPU069		ČOI	ČOI	vnější	prodej Vysočina	porušení nebylo zjištěno	nebyla uložena
NPU070		FÚ	FÚ	vnější	dotace IOP	porušení rozpočtové kázně	odvod vč. penále
NPU071		ČSSZ	ČSSZ	vnější	sociální pojištění	porušení nebylo zjištěno	nebyla uložena
NPU072		FÚ	FÚ	vnější	dotace OPŽP Ratibořice	porušení rozpočtové kázně	odvod vč. penále
NPU073		IA PO	IA PO	interní	vnitřní kontrolní systém	viz zpráva	viz nápravná opatření ke zprávě
NTM001	1	Fyzická kontrola dokončení projektu CSD Plasy	poskytovatel dotace CRR ČR	vnější	Dokončení stavebních prací, pořízení vybavení, doklady	Bez nedostatků	
NTM002	2	Daňová kontrola projektu CSD Plasy	FÚ Praha	vnější	Dodržování rozpočtové kázně	Porušení rozpočtové kázně	Úhrada předepsaného odvodu
NTM003	3	Kontrola pracovišť NTM	EUC Premium	vnější	Kontrola pracovišť v rámci pracovnělékařských služeb	Drobné nedostatky	Doplnění lékárniček, organizačně technická opatření na pracovištích
NTM004	4	Pracovně lékařská péče	Hygienická stanice Praha	vnější	Zajištění pracovně lékařské péče	Bez nedostatků	
NTM005	5	Dodržování předpisů PO	Kancelář bezpečnostního ředitele MK	vnější	Dodržování předpisů o PO v objektu Letná	Bez nedostatků	
NTM006	6	Audit operace k projektu CSD Plasy	Auditní orgán MF	vnější	Soulad výdajů s předpisy a soulad účetnictví s výkazy	Bez nedostatků	
NTM007	7	Prověření účetní závěrky 2015	Interní audit	interní	Prověření dodržování účetních předpisů	Bez nedostatků	
NULK001	1	Veřejnosprávní kontrola na místě	OIAK MK	vnější	hospodaření s rozpočtovými prostředky a s majetkem státu (kontrolovaný rok 2014)	Kontrolou nebyly shledány nedostatky (ukončení kontroly z roku 2015 Protokol z 16.2.2016)	Nebyla stanovena nápravná opatření
NULK002	2	Prověření hospodaření s finančními fondy	IA PO	interní	účetnictví	Nebyly zjištěny nedostatky	Nebyla stanovena nápravná opatření
NULK003	3	Prověření evidence a účtování účelových dotací na vzorku	IA PO	interní	účetnictví	Nebyly zjištěny nedostatky	Nebyla stanovena nápravná opatření
NULK004	4	Prověření úplnosti účetních dokladů na vzorku	IA PO	interní	účetnictví	Nebyly zjištěny nedostatky	Nebyla stanovena nápravná opatření
NULK005	5	Prověření opatření v rámci BOZP	IA PO	interní	jiné (BOZP)	Nebyly zjištěny nedostatky	Nebyla stanovena nápravná opatření
NULK006	6	Kontrola zaměřena na dodržování povinností stanovených předpisy požární ochrany	ministerský rada pro PO a BOZP	vnější	jiné (PO)	Nebyly zjištěny nedostatky	Nebyla stanovena nápravná opatření
PFS001	1574/16/118	Odvody pojistného, povinnosti v nemocenském a důchodovém pojištění	PSSZ	veřejnosprávní	období od 1.3.2013 do 31.1.2016	přeplatek pojistného ve výši 1506 Kč za období červen a červenec 2013	nebyla uložena
PL001	1.	Prověření roční účetní závěrky 2016	IA PO	Audit systému	Roční závěrka - účetnictví	Osvobození k dani z nemovitosti	Nový platební výměr FÚ
PL002	2.	Účinnost vnitřního kontrolního systému	IA PO	Audit systému	Prozkoumání účinnosti	Formální nedostatky	Aktualizace seznamu pracovníků
PL003	3.	Prověření zadávání veřejných zakázek	IA PO	Audit výkonu	Soulad se zákonem	Nutnost přepracování směrnice	Nová směrnice
PL004	4.	Účtování pohledávek a jejich vymáhání	IA PO	Audit systému	Zajištění příjmů	Chybně vystavená faktura	Vystavená faktura na správní subjekt
PL005	5.	Interní protikorupční program	Mimořádný IA PO	Audit systému	Řízení protikorupčních rizik	Bez zjištění	Žádná
PL006	6.	Program na podporu vzdělávání L21 2015	MŠMT	Vnější	Kontrola dotace L21 2015	Bez zjištění	Žádná
PT001			IAPO	vnitřní	prověření smluvních ujednání na vzorku	formální nedostatky v smluvních ujednáních,	Vyhotovit novou smlouvu o reporduковání sbírkových předmětů, vyhotovit vnitnří předpis k poskytování krátkodobých pronájmů, do smluv o krátkodobém pronájmu uvádět cenu bez DPH, výši DPH a cenu celkem,

PT002			IAPO	vnitřní	prověření úplnosti účetních dokladů na vzorku	dokládání k účetním dokladům interní podklady - žádosti, odkazy na smlouvy apod.	dokládání žádosti o provozní zálohu k pokladnám výdajům, v výplattam mezd z poklady přikládat interní podklad ze mzdové účtárny, k úhradam nájmů uvádět odkaz na smluvní ujednání, k vyúčtování tržeb z pakroviště přikládat intenrí podklady
PT003			IAPO	vnitřní	prověření úplnosti účetních dokladů na vzorku	formání nedostatky k fakturám	nebyly stanoveny
PT004			IAPO	vnitřní	prověření účinností vnitřních předpisů	neaktualnost vnitřních předpisů	aktualizace prověřených vnitřních předpisů
PT005			IAPO	vnitřní	prověření hospodaření se státním majetkem -využití rekreačního objektu	negativní	nebyly stanoveny
PT006			ČIŽP	vnější	prověření odpadních vod na udání	Na základě kontroly čj. ČIŽP/44/OOV/1604271.004/16/UKS dne 8.4.2016 bylo zjištěno, že z Památníku vytékaly zakalené vody se šedým až šedomodrým zabarvením a mírně hnilobným zápachem. V objektu dolních stavidel se nacházejí 4 výtokové chodby, z čehož výtoková chodba č. 4 slouží pro odvádění prosáklých vod do systému hradebních příkopů, kanalizační chodby 2 a 3 jsou zazděné a chodba číslo č.1 slouží pro odvod srážkových vod. Dále bylo zjištěno, že chodbou č. 1 prochází tlaková kanalizace sloužící na odvod splaškových vod přes čerpací stanici umístěnou před výústí chodby č. 1, na volné ploše na břehu Staré Ohře na ČOV v Českých Kopistech.	Oprava tkalového podtrubí. Provedeno dne 24.5.2016 , kdy PT doložil fotodokumentaci opraveného tlakového potrubí a prostoru výústi dešťové kanalizace po vyčištění a následně dne 13.6.2016 doložil faktury za odvoz a likvidaci odpadu z čištění kanalizace a za odvoz odpadní vody. Z doložených faktur je patrné, že firmou FEKO LT s.r.o. bylo dne 19.5.2016 zlikvidováno 5 m3 odpadu z čištění kanalizace a dne 23.5.2016 bylo zlikvidováno 14 m3 odpadní vody.
PNP001	1	ověření účetní závěrky 2015	IA PO	interní	účetnictví	nebylo	žádná
PNP002	2	hospodření,právní předpisy	OIAK MK	veřejnosprávní	účetnictví,smlouvy,majetek	nebylo zjištěbo porušení rozp.kázně	přijata
SZM001	1	Čerpání dotací na vědu a výzkum	IAPO	interní	dotace	vyhovující stav	nestanovena
SZM002	2	Systemizace pracovních míst	IAPO	interní	pracovní zařazení	nedostatky v popisu práce, nesprávné zařazení do platových tříd	odstranění zjištěných nedostatků
SZM003	3	Pracovní náplně	IAPO	interní	pracovní náplně, zařazení do plat. tříd	vyhovující stav	nestanovena
SZM004	4	Lhůty vyúčtování provozních záloh	IAPO	interní	dodržování lhůt vyúčtování vyplacených finančích prostředků	vyhovující stav	nestanovena
SZM005	5	Strojový park, hospodaření s energiemi a PHM	IAPO	interní	strojový park, spotřeba energií a PHM	nevypracovaná interní směrnice	vypracovat interní směrnici
TMB001	I/1/2016	Systém evidence dokladů k užití služ. vozidel	IA PO	interní	vazba na proplácení cest.příkazů	na formulářích nenavazují časy	bude zapracováno do vnitřní směrnice
TMB002	I/2/2016	Opatření z kontroly OIAK MK-VKS příjmů a výdajů	IA PO	interní	zda organizace přijala opatření z konroly	0	0
TMB003	MK28642/2016	prodej a vývoz předmětů kulturní hodnoty	MKČR	kontr.na místě	dodržování povinností z.č.71/1994Sb.	0	0
UPM001	1	Plnění zákonných povinností v oblasti autorských práv a licencí	interní audit PO	interní	uplatňování licenčních poplatků, stanovení a uplatňování odměn za autorská díla	nebylo zjištěno porušení povinností či uplatnění postupu v rozporu s obecně závaznými předpisy	Nebylo nutné přijmout nápravné opatření
UPM002	2	Plnění zákonných povinností v oblasti pokladních a finančních operací	interní audit PO	interní	účetnictví, finanční a pokladní operace	dílčí zjištění v oblasti evidence příjmů z kopírovacích služeb a prodeje publikací, proúčtování příjmu externího pracoviště, schvalovacích doložek u příjmových a výdajových pokladních dokladů	Přijata příslušná operativní opatření k řešení dílčích zjištění
UPM003	3	Plnění zákonných povinností v oblasti čerpání prostředků detašovanými pracovišti	interní audit PO	interní	účetnictví, prověření nákladů, finanční operace	nebylo zjištěno závažné porušení povinností či uplatnění postupu v rozporu s obecně závaznými předpisy	Přijato opatření k důslednému účtování nákladů na příslušná nákladová střediska
UPM004	4	Zabezpečení informačních dat	interní audit PO	interní	zabezpečení a ochrana informačních dat	v oblasti zabezpečení informačních dat a jejich ochraně nebyly zjištěny zásadní nedostatky	Přijato operativní opatření týkající se stahování multimediálních souborů
UPM005	5	Hospodaření s účelovými dotacemi týkající se projektu "Český kubismus v Domě U Černé Matky Boží	interní audit PO	interní	účetnictví, financování, vypořádání prostředků státního rozpočtu, investiční a neinvestiční prostředky, úplatňování veřejných zakázek, uzavírání smluv	nebylo zjištěno porušení povinností či uplatnění postupu v rozporu s obecně závaznými předpisy - poskytnuté účelové prostředky byly čerpány v souladu s účelovým určením a se stanovenými podmínkami, vyúčtovány a vypořádány se státním rozpočtem	Operativně řešeno přeúčtování provozních nákladů vynakládaných v roce 2016 související s provozem ČMB v rámci účetních zakázek, které neměly charakter čerpání účelové dotace a neovlivnily vypořádání dotace

UPM006	6	Plnění zákonných povinností v oblasti inventarizace sbírkových předmětů	interní audit PO	interní	provádění a stav inventarizace sbírkových předmětů	prověřen stav inventarizace sbírkových předmětů	Doporučena a operativně řešena realizace konkrétních opatření
UPM007	7	Plnění zákonných povinností při uzavírání a realizaci smluvních vztahů	interní audit PO	interní	účetnictví, veřejné zakázky, uzavírání smluv, fakturace, provádění úhrad	dílčí zjištění v oblasti činnosti externího projektového managera staveb, externích faktur, uzavírání licenčních smluv	Doporučena a operativně řešena realizace konkrétních opatření
UPM008	8	Kontrola projektu č. EHP-CZ06-1-038-2014 Historické tapiserie a textil ze sbírky UPM-konzervace a prezentace	MF ČR	veřejnosprávní	plnění podmínek projektu, vynakládání prostředků, efektivnost vynaložených prostředků, udržitelnost projektu	MF ČR nebylo identifikováno žádné negativní zjištění	Nebylo nutné přijmout nápravné opatření
UPM009	9	Kontrola poskytnutých prostředků ze státního rozpočtu na projekt č. 134V112000141 "Zámek Kamenice nad Lipou, opravy havarijního stavu vybraných částí objektu"	Finanční úřad pro hlavní město Prahu	veřejnosprávní	financování a užití poskytnutých prostředků ze státního rozpočtu	Finančním úřadem pro hlavní město Prahu nebylo zjištěno porušení rozpočtové kázně. Dotace byla použita v souladu s účelovým určením a stanovenými podmínkami	Nebylo nutné přijmout nápravné opatření
UPM010	10	Kontrola poskytnutých prostředků ze státního rozpočtu na projekt č. 134V124000010 "Sanace havarijního stavu fasády a střechy historické budovy UPM v Praze"	Finanční úřad pro hlavní město Prahu	veřejnosprávní	financování a užití poskytnutých prostředků ze státního rozpočtu	Finančním úřadem pro hlavní město Prahu nebylo zjištěno porušení rozpočtové kázně. Dotace byla použita v souladu s účelovým určením a stanovenými podmínkami	Nebylo nutné přijmout nápravné opatření
UPM011	11	Kontrola veřejné finanční podpory poskytnuté Grantovou agenturou na realizaci grantového projektu r.č. P409-12-P847	Grantová agentura ČR	veřejnosprávní	hospodaření s veřejnými prostředky	Grantovou agenturou ČR nebyly zjištěny nedostatky, čerpání prostředků bylo v souladu s právními předpisy, schváleným rozpočtem, uzavřenými smlouvami	Nebylo nutné přijmout nápravné opatření
VMP001	1	15/40-"Peněžní prostředky určené na rozvoj a obnovu materiálně technické základny státních kulturních zařízení"	NKÚ	kontrola	134V112000145 VMP - stavební dvůr, dostavba 134V112000004 VMP - rekonstrukce a nástavba provozní budovy	Porušení rozpočtové kázně	zatím neukončeno odvolání proti Platebnímu výměru
VMP002	2	Analýza vnitřního kontrolního systému	interní auditor	interní audit	Audit shody vnitřního kontrolního systému VMP se současnou právní úpravou (analýza činnosti na úrovních příkazce operace, správce rozpočtu, hlavní účetní	viz Roční zpráva o výkonu finanční kontroly VMP	viz Roční zpráva o výkonu finanční kontroly VMP
VMP003	3	Průběžná veřejnoprávní kontrola MF ČR	MF ČR	veřejnoprávní	projekt EHP-CZ06-OV-1-040-2014 Jak jde kroj, tak se stroj	nebylo identifikováno kontrolní zjištění	neuloženo

Příloha č. 4 Organizační schéma kapitoly 334 Ministerstvo kultury

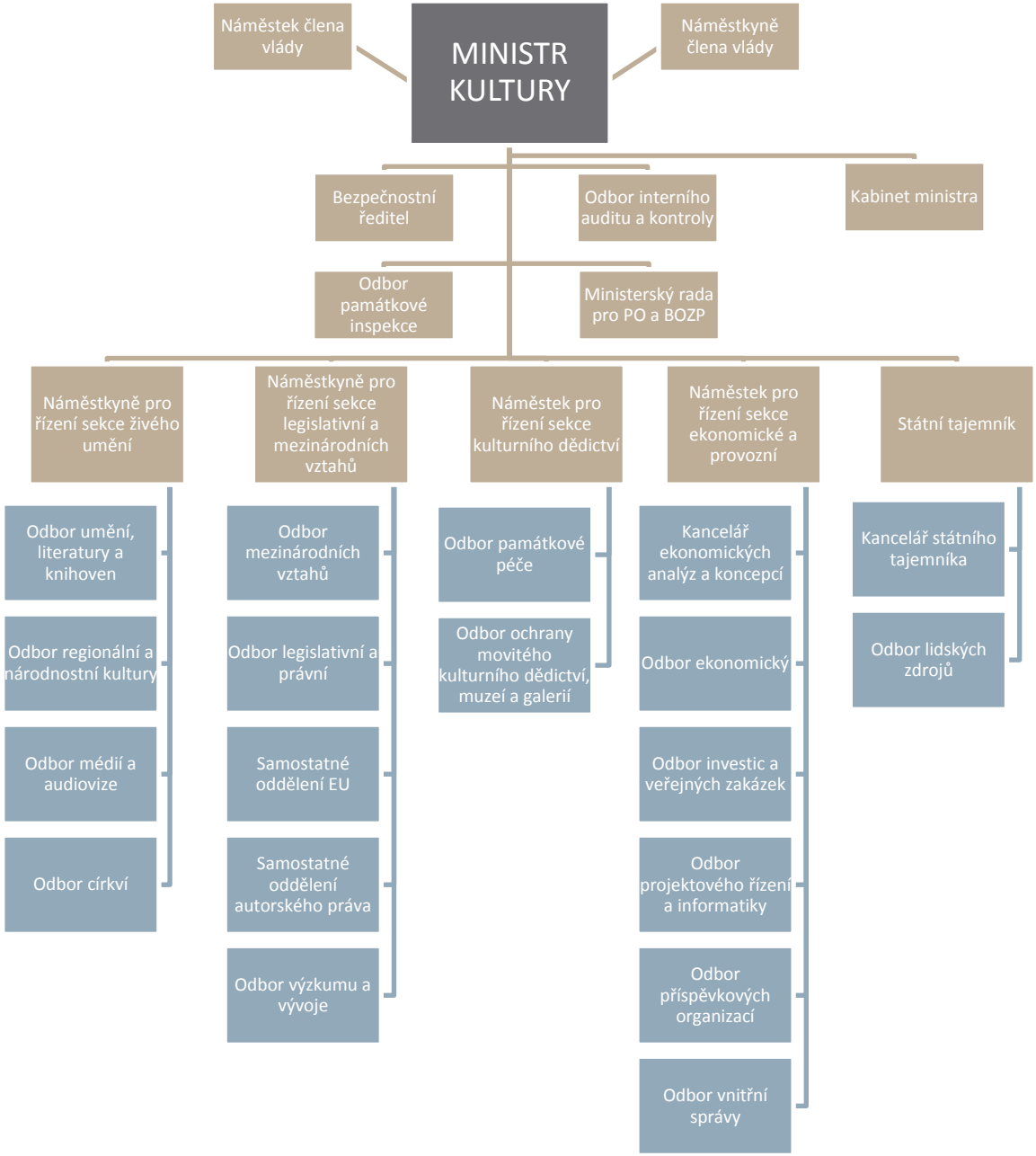
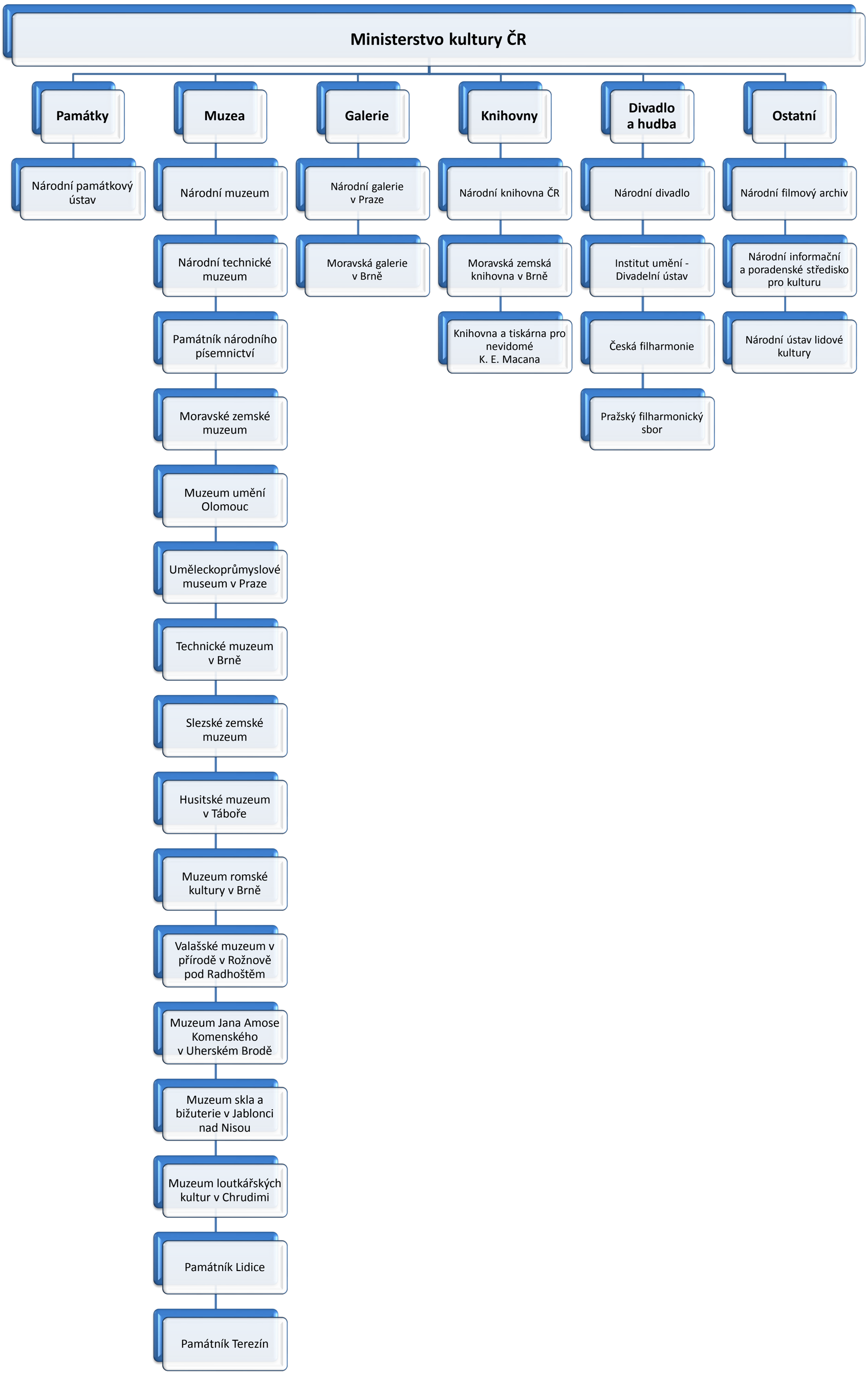
Příloha č. 5 Kompetenční uspořádání mezi Ministerstvem kultury ČR a jím zřizovanými příspěvkovými organizacemi